

REGIME PRÓPRIO DE PREVIDÊNCIA SOCIAL DO MUNICÍPIO DE
ANTÔNIO JOÃO - MS

RELATÓRIO TRIMESTRAL
DE
INVESTIMENTOS

3º TRIMESTRE
2025

16 de outubro de 2025

SUMÁRIO EXECUTIVO

O Sumário Executivo apresenta as principais informações da carteira de Investimentos de 2025 do IMPSAJ.

Índice Inflacionário: IPCA – Índice Nacional de Preços ao Consumidor Amplo

Taxa de Juros (anual): 5,20% a.a.

Taxa de Juros (mensal): 0,42%

Meta Atuarial (Taxa de Juros + Índice): 5,20% a.a. + IPCA a.a.

Previsão da Meta Atuarial (Taxa de Juros + Índice): 10,42%

Data Focal: 30/09/2025

MENSAL											
	JAN	FEV	MAR	ABR	MAI	JUN	JUL	AGO	SET		
RENTABILIDADE DA CARTEIRA	1,40%	0,53%	1,08%	2,05%	1,51%	1,19%	0,18%	1,24%	1,00%		
TAXA DE JUROS	0,42%	0,42%	0,42%	0,42%	0,42%	0,42%	0,42%	0,42%	0,42%		
VARIAÇÃO IPCA	0,16%	1,31%	0,56%	0,43%	0,26%	0,24%	0,26%	-0,11%	0,48%		
META ATUARIAL	0,58%	1,73%	0,98%	0,85%	0,68%	0,66%	0,68%	0,31%	0,90%		
CDI	1,01%	0,99%	0,96%	1,06%	1,14%	1,10%	1,28%	1,16%	1,22%		

ACUMULADO											
	JAN	FEV	MAR	ABR	MAI	JUN	JUL	AGO	SET		
RENTABILIDADE DA CARTEIRA	1,40%	1,93%	3,03%	5,15%	6,74%	8,01%	8,20%	9,54%	10,63%		
TAXA DE JUROS	0,42%	0,85%	1,28%	1,70%	2,13%	2,57%	3,00%	3,44%	3,88%		
VARIAÇÃO IPCA	0,16%	1,47%	2,04%	2,48%	2,75%	2,99%	3,26%	3,15%	3,64%		
META ATUARIAL	0,58%	2,33%	3,33%	4,21%	4,93%	5,62%	6,34%	6,68%	7,64%		
CDI	1,01%	2,01%	2,99%	4,08%	5,27%	6,43%	7,79%	9,04%	10,37%		

ÍNDICE

1 – INTRODUÇÃO	4
2 – MOVIMENTAÇÃO DA CARTEIRA e POLÍTICA DE INVESTIMENTOS	5
2.1 - Movimentação Financeira da Carteira	5
2.2 - PAI - Limite de Segmento	6
3 – RESUMO DO REGULAMENTO DOS INVESTIMENTO	7
4 – MOVIMENTAÇÃO DOS ATIVOS DA CARTEIRA	11
5 – RENTABILIDADE DOS INVESTIMENTOS	16
5.1 - Melhor Desempenho Trimestral dos Investimentos	18
5.2 - Pior Desempenho Trimestral dos Investimentos	19
6 – ANÁLISE DA CARTEIRA DE INVESTIMENTO	20
7 – CONCLUSÃO	21
7.1 - Rentabilidade da Carteira Trimestral	21
7.2 - Meta Atuarial	22
7.3 - Riscos	22
7.3.1 - Risco de Mercado	22
7.3.2 - Risco de Crédito	24
7.3.2.1 - Fundo de Investimento	24
7.3.2.2 - Instituição Financeira	25
7.3.3 - Risco de Liquidez	25
7.4 - Aderência ao PAI	26
7.4.1 - Perfil de Risco (Mercado)	26
7.4.2 - Risco de Crédito	27
7.4.3 - Risco de Liquidez	27
7.4.3.1 - Obrigações Previdenciárias - Curto Prazo	27
7.4.3.2 - Obrigações Previdenciárias - Médio e Longo Prazo	28

1 - INTRODUÇÃO

Atendendo a necessidade do Instituto Previdenciário quanto a Política anual de Investimentos e a Meta Atuarial, enviamos o Relatório Trimestral dos investimentos, referente ao 3º TRIMESTRE, sobre o desempenho das rentabilidades e os riscos das aplicações financeiras do IMPSAJ.

Este relatório vem atender o **Art. 136º da Portaria MTP 1.467/2022**, que exige a elaboração de **Relatórios Trimestrais**, para acompanhamento dos riscos e desempenho das aplicações financeiras.

***Art. 136.** A unidade gestora deverá elaborar, no mínimo, trimestralmente, relatórios detalhados sobre a rentabilidade, os riscos das diversas modalidades de operações realizadas nas aplicações dos recursos do regime e a aderência à política de investimentos, que deverão ser submetidos para avaliação e adoção de providências pelos órgãos responsáveis, conforme atribuições estabelecidas na forma do § 2º do art. 86.*

2.1-MOVIMENTAÇÃO DA CARTEIRA DE INVESTIMENTOS 2025 - IMPSAJ

Nº	MESES	SALDO INICIAL	APORTES (Aplicação)	RESGATES	VARIÇÃO PU - TÍTULOS PÚBLICOS	RENTABILIDADE			SALDO FINAL
						Positiva (a)	Negativa (b)	Consolidado c = (a) - (b)	
1	JANEIRO	43.721.569,57	-	-	-	683.885,21	(72.835,20)	611.050,01	44.332.619,58
2	FEVEREIRO	44.332.619,58	560.000,00	-	-	293.017,91	(58.308,21)	234.709,70	45.127.329,28
3	MARÇO	45.127.329,28	-	-	-	636.542,78	(149.985,27)	486.557,51	45.613.886,79
4	ABRIL	45.613.886,79	380.000,00	-	-	940.712,50	(3.994,42)	936.718,08	46.930.604,87
5	MAIO	46.930.604,87	-	(24.597,87)	-	707.546,60	-	707.546,60	47.613.553,60
6	JUNHO	47.613.553,60	367.551,58	-	-	567.830,59	-	567.830,59	48.548.935,77
7	JULHO	48.548.935,77	-	-	-	322.538,76	(236.938,46)	85.600,30	48.634.536,07
8	AGOSTO	48.634.536,07	250.000,00	-	-	618.833,63	(18.121,78)	600.711,85	49.485.247,92
9	SETEMBRO	49.485.247,92	-	-	-	492.963,63	-	492.963,63	49.978.211,55
10	OUTUBRO	49.978.211,55	-	-	-	-	-	-	49.978.211,55
11	NOVEMBRO	49.978.211,55	-	-	-	-	-	-	49.978.211,55
12	DEZEMBRO	49.978.211,55	-	-	-	-	-	-	49.978.211,55
13	ANO	43.721.569,57	1.557.551,58	(24.597,87)	-	5.263.871,61	(540.183,34)	4.723.688,27	49.978.211,55

*OS VALORES ACIMA NÃO CONSIDERAM DISPONIBILIDADE FINANCEIRA (CONTA CORRENTE).

2.2-POLÍTICA DE INVESTIMENTOS 2025 - LIMITE DE SEGMENTO - IMPSAJ

Nº	Segmentos da Resolução CMN 4.963/2021	Dispositivo Legal Resolução CMN 4.963/2021	Limites do PAI			Carteira de Investimentos		ORIENTAÇÃO EM CASO DE DESENQUADRAMENTO DA CARTEIRA JUNTO A POLÍTICA DE INVESTIMENTO
			Mínimo	Estratégia Alvo	Máximo	Atualmente (%)	Atualmente (R\$)	
RENDA FIXA								
1	Títulos Públicos Federal	Art. 7, I, a (100%)	0,0%	0,0%	100,0%	0,0%	-	-
2	F.I. 100% T.P.F. e/ou Operações Compromissadas	Art. 7, I, b (100%)	0,0%	49,8%	100,0%	47,0%	23.728.089,18	-
3	F.I. Índice de Renda Fixa 100% T.P.F. e/ou Operação	Art. 7, I, c (100%)	0,0%	0,0%	100,0%	0,0%	-	-
4	Operações Compromissadas	Art. 7, II (5%)	0,0%	0,0%	0,0%	0,0%	-	-
5	F.I. de Renda Fixa	Art. 7, III, a (60%)	0,0%	44,0%	60,0%	46,0%	23.244.176,52	-
6	F.I. de Índice de Renda Fixa	Art. 7, III, b (60%)	0,0%	0,0%	60,0%	0,0%	-	-
7	Ativos Financeiros de Renda Fixa de I.F.	Art. 7, IV (20%)	0,0%	0,0%	10,0%	0,0%	-	-
8	FIDC - Classe Sênior	Art. 7, V, a (5%)	0,0%	0,0%	0,0%	0,0%	-	-
9	F.I. Renda Fixa de 'Crédito Privado'	Art. 7, V, b (5%)	0,0%	0,0%	0,0%	0,0%	-	-
10	F.I. em 85% de Debêntures	Art. 7, V, c (5%)	0,0%	0,0%	0,0%	0,0%	-	-
11	TOTAL - RENDA FIXA					93,0%	46.972.265,70	
RENDA VARIÁVEL								
12	F.I. Ações	Art. 8, I (30%)	0,0%	2,3%	12,0%	2,4%	1.233.356,31	-
13	F.I. Ações em Índices de Renda Variável	Art. 8, II (30%)	0,0%	0,0%	10,0%	0,0%	-	-
14	TOTAL - RENDA VARIÁVEL					2,4%	1.233.356,31	
INVESTIMENTOS ESTRUTURADOS								
15	F.I. e F.I.C FI Multimercados	Art. 10, I (10%)	0,0%	0,0%	10,0%	0,0%	-	-
16	F.I. em Participações	Art. 10, II (5%)	0,0%	0,0%	0,0%	0,0%	-	-
17	F.I. Ações - Mercado de Acesso	Art. 10, III (5%)	0,0%	0,0%	0,0%	0,0%	-	-
18	TOTAL - INVESTIMENTOS ESTRUTURADOS					0,0%	-	
FUNDOS IMOBILIÁRIOS								
19	F.I. Imobiliário	Art. 11 (5%)	0,0%	0,0%	0,0%	0,0%	-	-
20	TOTAL - FUNDOS IMOBILIÁRIOS					0,0%	-	
INVESTIMENTOS NO EXTERIOR								
21	FIC e FIC FI - Renda Fixa - Dívida Externa	Art. 9º, I (10%)	0,0%	0,0%	10,0%	0,0%	-	-
22	FIC - Aberto - Investimento no Exterior	Art. 9º, II (10%)	0,0%	0,0%	10,0%	0,0%	-	-
23	Fundos de Ações - BDR Nível I	Art. 9º, III (10%)	0,0%	4,0%	10,0%	3,5%	1.772.589,54	-
24	TOTAL - INVESTIMENTO NO EXTERIOR					3,5%	1.772.589,54	
EMPRÉSTIMO CONSIGNADO								
25	Empréstimo Consignado	Art. 12 (5%)	0,0%	0,0%	5,0%	0,0%	-	-
26	TOTAL - EMPRÉSTIMO CONSIGNADO					0,0%	-	
27	DESENQUADRADO	-		100,0%		0,0%	-	-
28	DISPONIBILIDADE FINANCEIRA	-				1,1%	554.531,91	
29	PATRIMÔNIO TOTAL					100,0%	50.532.743,46	

3-RESUMO DO REGULAMENTO DOS INVESTIMENTOS

1

INFORMAÇÕES	BB PREVIDENCIÁRIO RF REF DI LP PERFIL FIC FIF – RESP LIM	BB PREVIDENCIÁRIO RF IMA-B 5 LP FIC FIF RESP LIM	BB PREV RF TP VÉRTICE 2027 FIF – RESP LIM	BB PREVIDENCIÁRIO RF IMA - B TP FIF – RESP LIM
CNPJ	13.077.418/0001-49	03.543.447/0001-03	46.134.096/0001-81	07.442.078/0001-05
SEGMENTO	Renda Fixa	Renda Fixa	Renda Fixa	Renda Fixa
CLASSIFICAÇÃO	Renda Fixa Duração Baixa Grau de Invest.	Renda Fixa Indexados	Renda Fixa Duração Livre Soberano	Renda Fixa Indexados
ÍNDICE	CDI	IMA - B 5	IPCA + 5,00% a.a.	IMA - B
PÚBLICO ALVO	Investidor em Geral	Investidor em Geral	Investidor em Geral	Investidor em Geral
ADMINISTRADOR	BB GESTAO DE RECURSOS DTVM S.A	BB GESTAO DE RECURSOS DTVM S.A	BB GESTAO DE RECURSOS DTVM S.A	BB GESTAO DE RECURSOS DTVM S.A
CNPJ	30.822.936/0001-69	30.822.936/0001-69	30.822.936/0001-69	30.822.936/0001-69
GESTOR	BB GESTAO DE RECURSOS DTVM S.A	BB GESTAO DE RECURSOS DTVM S.A	BB GESTAO DE RECURSOS DTVM S.A	BB GESTAO DE RECURSOS DTVM S.A
CNPJ	30.822.936/0001-69	30.822.936/0001-69	30.822.936/0001-69	30.822.936/0001-69
CUSTODIANTE	BANCO DO BRASIL S.A.	BANCO DO BRASIL S.A.	BANCO DO BRASIL S.A.	BANCO DO BRASIL S.A.
CNPJ	00.000.000/0001-91	00.000.000/0001-91	00.000.000/0001-91	00.000.000/0001-91
DISTRIBUIDOR	Banco do Brasil S.A.	Banco do Brasil S.A.	Banco do Brasil S.A.	Banco do Brasil S.A.
CNPJ	00.000.000/0001-91	00.000.000/0001-91	00.000.000/0001-91	00.000.000/0001-91
AUDITORIA	KPMG AUDITORES INDEPENDENTES LTDA.	KPMG AUDITORES INDEPENDENTES LTDA.	DELOITTE TOUCHE TOHMATSU AUDITORES INDEPENDENTES LTDA.	KPMG AUDITORES INDEPENDENTES LTDA.
DATA DE INÍCIO	20/04/2011	01/04/2005	10/06/2022	23/06/2005
TAXA DE ADMINISTRAÇÃO	0,20% a 0,30% a.a.	0,20% a.a.	0,20% a.a.	0,20% a.a.
TAXA DE PERFORMANCE	Não Possui	Não Possui	Não Possui	Não Possui
APLICAÇÃO INICIAL	1000	1000	100000	10000
APLICAÇÕES ADICIONAIS	0,01	0,01	10000	0,01
RESGATE MÍNIMO	0,01	0,01	100.000,00	0,01
SALDO MÍNIMO	0,01	0,01	100000	0,01
CARÊNCIA	Não possui	Não possui	Até o dia 15/05/2027	Não possui
CRÉDITO DO RESGATE	D+0 (No mesmo dia da solicitação)	D+1 (No dia seguinte a solicitação)	D+0 (No mesmo dia da solicitação)	D+1 (No dia seguinte a solicitação)
RISCO DE MERCADO*	2 - Baixo	3 - Médio	3 - Médio	4 - Alto
ENQUADRAMENTO LEGAL	F.I. de Renda Fixa, Art. 7, III, a (60% e 20% por Fundo)	F.I. 100% T.P.F. e/ou Operações Compromissadas, Art. 7, I, b (100%)	F.I. 100% T.P.F. e/ou Operações Compromissadas, Art. 7, I, b (100%)	F.I. 100% T.P.F. e/ou Operações Compromissadas, Art. 7, I, b (100%)

* Definição da Instituição financeira. Quanto mais próximo do 5, maior o risco de mercado.

Continuação....

2

INFORMAÇÕES	BB PREVIDENCIARIO RF IMA - B 5 + TP FIF – RESP LIM	CAIXA BRASIL IRF-M 1+ TP FIF RF LP - RESP LIM	BRADESCO FIF RF REF DI PREMIUM - RESP LIM	BRADESCO FIF - CLASSE RF REF DI FEDERAL EXTRA – Resp Ltda
CNPJ	13.327.340/0001-73	10.577.519/0001-90	03.399.411/0001-90	03.256.793/0001-00
SEGMENTO	Renda Fixa	Renda Fixa	Renda Fixa	Renda Fixa
CLASSIFICAÇÃO	Renda Fixa Indexados	Renda Fixa Indexados	Renda Fixa Duração Baixa Grau de Invest.	Renda Fixa Duração Baixa Soberano
ÍNDICE	IMA - B 5+	IRF - M 1+	CDI	CDI
PÚBLICO ALVO	Investidor em Geral	Investidor em Geral	Investidor em Geral	Investidor em Geral
ADMINISTRADOR	BB GESTAO DE RECURSOS DTVM S.A	CAIXA ECONOMICA FEDERAL	BANCO BRADESCO S.A.	BANCO BRADESCO S.A.
CNPJ	30.822.936/0001-69	00.360.305/0001-04	60.746.948/0001-12	60.746.948/0001-12
GESTOR	BB GESTAO DE RECURSOS DTVM S.A	CAIXA DTVM S.A.	BANCO BRADESCO S.A.	BANCO BRADESCO S.A.
CNPJ	30.822.936/0001-69	42.040.639/0001-40	60.746.948/0001-12	60.746.948/0001-12
CUSTODIANTE	BANCO DO BRASIL S.A.	CAIXA ECONOMICA FEDERAL	BANCO BRADESCO S.A.	BANCO BRADESCO S.A.
CNPJ	00.000.000/0001-91	00.360.305/0001-04	60.746.948/0001-12	60.746.948/0001-12
DISTRIBUIDOR	Banco do Brasil S.A.	Caixa Econômica Federal	BANCO BRADESCO S.A.	Banco Bradesco S.A.
CNPJ	00.000.000/0001-91	00.360.305/0001-04	60.746.948/0001-12	60.746.948/0001-12
AUDITORIA	KPMG AUDITORES INDEPENDENTES LTDA.	DELOITTE TOUCHE TOHMATSU AUDITORES INDEPENDENTES LTDA.	KPMG AUDITORES INDEPENDENTES LTDA.	KPMG AUDITORES INDEPENDENTES LTDA.
DATA DE INÍCIO	20/04/2011	11/05/2012	05/10/1999	02/08/1999
TAXA DE ADMINISTRAÇÃO	0,20% a.a.	0,20% a.a.	0,20% a.a.	0,15% a.a.
TAXA DE PERFORMANCE	Não Possui	Não Possui	Não Possui	Não Possui
APLICAÇÃO INICIAL	10000	0,01	1000000	0
APLICAÇÕES ADICIONAIS	0,01	0,01	50	0
RESGATE MÍNIMO	0,01	0,01	50,00	0,00
SALDO MÍNIMO	0,01	0,01	1000	0
CARÊNCIA	Não possui	Não possui	Não possui	Não possui
CRÉDITO DO RESGATE	D+2 (Dois dias úteis após a solicitação)	D+0 (No mesmo dia da solicitação)	D+0 (No mesmo dia da solicitação)	D+0 (No mesmo dia da solicitação)
RISCO DE MERCADO*	4 - Alto	1 - Muito Baixo	1 - Muito Baixo	1 - Muito Baixo
ENQUADRAMENTO LEGAL	F.I. 100% T.P.F. e/ou Operações Compromissadas, Art. 7, I, b (100%)	F.I. 100% T.P.F. e/ou Operações Compromissadas, Art. 7, I, b (100%)	F.I. de Renda Fixa, Art. 7, III, a (60% e 20% por Fundo)	F.I. de Renda Fixa, Art. 7, III, a (60% e 20% por Fundo)

* Definição da Instituição financeira. Quanto mais próximo do 5, maior o risco de mercado.

Continuação....

3

INFORMAÇÕES	BRADESCO FIF - RF IRF M 1 TP – RESP LIM	BRADESCO IDKA PRÉ 2 FIF - CI RF - RESP LIM	BRADESCO INSTITUCIONAL FIC FI RF IMA - B 5	BRADESCO INSTITUCIONAL IMA-B TP FIF - CIC RF - RESP LIM
CNPJ	11.484.558/0001-06	24.022.566/0001-82	20.216.216/0001-04	10.986.880/0001-70
SEGMENTO	Renda Fixa	Renda Fixa	Renda Fixa	Renda Fixa
CLASSIFICAÇÃO	Renda Fixa Duração Livre Soberano	Renda Fixa Indexados	Renda Fixa Duração Alta Grau de Invest.	Renda Fixa Duração Livre Crédito Livre
ÍNDICE	IRF - M 1	IDKA 2	IMA - B 5	IMA - B
PÚBLICO ALVO	Investidor em Geral	Investidor em Geral	Investidor em Geral	Investidor em Geral
ADMINISTRADOR	BANCO BRADESCO S.A.	BANCO BRADESCO S.A.	BANCO BRADESCO S.A.	BANCO BRADESCO S.A.
CNPJ	60.746.948/0001-12	60.746.948/0001-12	60.746.948/0001-12	60.746.948/0001-12
GESTOR	BANCO BRADESCO S.A.	BANCO BRADESCO S.A.	BANCO BRADESCO S.A.	BANCO BRADESCO S.A.
CNPJ	60.746.948/0001-12	60.746.948/0001-12	60.746.948/0001-12	60.746.948/0001-12
CUSTODIANTE	BANCO BRADESCO S.A.	BANCO BRADESCO S.A.	BANCO BRADESCO S.A.	BANCO BRADESCO S.A.
CNPJ	60.746.948/0001-12	60.746.948/0001-12	60.746.948/0001-12	60.746.948/0001-12
DISTRIBUIDOR	Bradesco S.A.	Banco Bradesco SA	Banco Bradesco S.A.	Banco Bradesco S.A.
CNPJ	60.746.948/0001-12	60.746.948/0001-12	60.746.948/0001-12	60.746.948/0001-12
AUDITORIA	DELOITTE TOUCHE TOHMATSU AUDITORES INDEPENDENTES LTDA.	KPMG AUDITORES INDEPENDENTES LTDA.	DELOITTE TOUCHE TOHMATSU AUDITORES INDEPENDENTES LTDA.	DELOITTE TOUCHE TOHMATSU AUDITORES INDEPENDENTES LTDA.
DATA DE INÍCIO	02/07/2010	17/06/2016	08/08/2014	17/02/2010
TAXA DE ADMINISTRAÇÃO	0,20% a.a.	0,20% a.a.	0,20% a.a.	0,20% a.a.
TAXA DE PERFORMANCE	Não Possui	Não Possui	Não Possui	Não Possui
APLICAÇÃO INICIAL	50000	10000	50000	50000
APLICAÇÕES ADICIONAIS	5000	1000	5000	0
RESGATE MÍNIMO	0,00	1.000,00	0,00	0,00
SALDO MÍNIMO	5000	0	5000	0
CARÊNCIA	Não possui	Não possui	Não possui	Não possui
CRÉDITO DO RESGATE	D+0 (No mesmo dia da solicitação)	D+0 (No mesmo dia da solicitação)	D+1 (No dia seguinte a solicitação)	D+1 (No dia seguinte a solicitação)
RISCO DE MERCADO*	2 - Baixo	2 - Baixo	2 - Baixo	2 - Baixo
ENQUADRAMENTO LEGAL	F.I. 100% T.P.F. e/ou Operações Compromissadas, Art. 7, I, b (100%)	F.I. de Renda Fixa, Art. 7, III, a (60% e 20% por Fundo)	F.I. de Renda Fixa, Art. 7, III, a (60% e 20% por Fundo)	F.I. 100% T.P.F. e/ou Operações Compromissadas, Art. 7, I, b (100%)

* Definição da Instituição financeira. Quanto mais próximo do 5, maior o risco de mercado.

Continuação....

4

INFORMAÇÕES	BRABESCO INSTITUCIONAL FIC FI RF IMA - B 5 +	BRABESCO FIF - CIA IS SUSTENTAB. EMPRESARIAL - RESP LIM	BRABESCO INSTITUCIONAL FIF AÇÕES BDR NÍVEL I	SICREDI - FIF INSTITUCIONAL RF IRF - M LP – RESP LIM
CNPJ	13.400.077/0001-09	07.187.751/0001-08	21.321.454/0001-34	13.081.159/0001-20
SEGMENTO	Renda Fixa	Renda Variável	Investimento no Exterior	Renda Fixa
CLASSIFICAÇÃO	Renda Fixa Duração Alta Grau de Invest	Ações Livre	Ações Livre	Renda Fixa Indexados
ÍNDICE	IMA - B 5+	IGC	BDR	IRF - M
PÚBLICO ALVO	Investidor em Geral	Investidor em Geral	Investidor em Geral	Investidor em Geral
ADMINISTRADOR	BANCO BRADESCO S.A.	BEM - DISTRIBUIDORA DE TITULOS E VALORES MOBILIARIOS LTDA.	BANCO BRADESCO S.A.	BANCO COOPERATIVO SICREDI S.A.
CNPJ	60.746.948/0001-12	00.066.670/0001-00	60.746.948/0001-12	01.181.521/0001-55
GESTOR	BANCO BRADESCO S.A.	BANCO BRADESCO S.A.	BANCO BRADESCO S.A.	CONFEDERAÇÃO INTERESTADUAL DAS COOPERATIVAS LIGADAS AO SICREDI
CNPJ	60.746.948/0001-12	60.746.948/0001-12	60.746.948/0001-12	03.795.072/0001-60
CUSTODIANTE	BANCO BRADESCO S.A.	BANCO BRADESCO S.A.	BANCO BRADESCO S.A.	BANCO COOPERATIVO SICREDI S.A.
CNPJ	60.746.948/0001-12	60.746.948/0001-12	60.746.948/0001-12	01.181.521/0001-55
DISTRIBUIDOR	Banco Bradesco S.A.	BANCO BRADESCO S.A.	Banco Bradesco S.A.	Banco Cooperativo Sicredi S.A.
CNPJ	60.746.948/0001-12	60.746.948/0001-12	60.746.948/0001-12	01.181.521/0001-55
AUDITORIA	KPMG AUDITORES INDEPENDENTES LTDA.	PRICEWATERHOUSECOOPERS AUDITORES INDEPENDENTES LTDA.	DELOITTE TOUCHE TOHMATSU AUDITORES INDEPENDENTES LTDA.	ERNST & YOUNG AUDITORES INDEPENDENTES S/S LTDA.
DATA DE INÍCIO	30/06/2011	30/11/2007	27/08/2015	24/01/2011
TAXA DE ADMINISTRAÇÃO	0,20% a.a.	1,00% a.a.	0,80% a.a.	0,18% a.a.
TAXA DE PERFORMANCE	Não Possui	Não Possui	Não Possui	Não possui
APLICAÇÃO INICIAL	50000	1000	20000	50000
APLICAÇÕES ADICIONAIS	5000	100	1000	1000
RESGATE MÍNIMO	0,00	100,00	1.000,00	1.000,00
SALDO MÍNIMO	5000	100	1000	1000
CARÊNCIA	Não possui	Não possui	Não possui	Não possui
CRÉDITO DO RESGATE	D+1 (No dia seguinte a solicitação)	D+4 (Quatro dias úteis após a solicitação)	D+4 (Quatro dias úteis após a solicitação)	D+1 (No dia seguinte a solicitação)
RISCO DE MERCADO*	2 - Baixo	4 - Alto	4 - Alto	2 - Baixo
ENQUADRAMENTO LEGAL	F.I. de Renda Fixa, Art. 7, III, a (60% e 20% por Fundo)	F.I. Ações, Art. 8, I (30% e 20% por Fundo)	Fundos de Ações - BDR Nível I, Art. 9, III (10%)	F.I. de Renda Fixa, Art. 7, III, a (60% e 20% por Fundo)

* Definição da Instituição financeira. Quanto mais próximo do 5, maior o risco de mercado.

10

4.1 - MOVIMENTAÇÃO DOS ATIVOS DA CARTEIRA

CAIXA BRASIL IRF-M 1+ TP FIF RF LP - RESP LIM							
1	SALDO INICIAL (R\$)	Aportes (R\$)	Resgates (R\$)	Rentabilidade (R\$)	SALDO FINAL (R\$)	Taxa de Retorno	
JULHO	2.088.271,07	-	2.082.856,13	5.414,94	-	-0,259%	
AGOSTO	-	-	-	-	-	-	
SETEMBRO	-	-	-	-	-	-	

CAIXA BRASIL IRF-M 1+ TP FIF RF LP - RESP LIM							
2	SALDO INICIAL (R\$)	Aportes (R\$)	Resgates (R\$)	Rentabilidade (R\$)	SALDO FINAL (R\$)	Taxa de Retorno	
JULHO	-	2.082.856,13	-	-	2.082.856,13	-	
AGOSTO	2.082.856,13	-	-	39.650,86	2.122.506,99	1,904%	
SETEMBRO	2.122.506,99	-	-	26.686,51	2.149.193,50	1,257%	

BB PREVIDENCIÁRIO RF IMA-B 5 LP FIC FIF RESP LIM							
3	SALDO INICIAL (R\$)	Aportes (R\$)	Resgates (R\$)	Rentabilidade (R\$)	SALDO FINAL (R\$)	Taxa de Retorno	
JULHO	1.508.186,84	-	-	4.225,50	1.512.412,34	0,280%	
AGOSTO	1.512.412,34	-	-	17.685,85	1.530.098,19	1,169%	
SETEMBRO	1.530.098,19	-	-	9.864,37	1.539.962,56	0,645%	

BB PREVIDENCIÁRIO RF IMA - B TP FIF – RESP LIM							
4	SALDO INICIAL (R\$)	Aportes (R\$)	Resgates (R\$)	Rentabilidade (R\$)	SALDO FINAL (R\$)	Taxa de Retorno	
JULHO	5.677.321,53	-	-	44.413,98	5.632.907,55	-0,782%	
AGOSTO	5.632.907,55	-	-	46.937,78	5.679.845,33	0,833%	
SETEMBRO	5.679.845,33	-	-	29.796,24	5.709.641,57	0,525%	

MOVIMENTAÇÃO DOS ATIVOS DA CARTEIRA

BB PREVIDENCIARIO RF IMA - B 5 + TP FIF – RESP LIM						
5	SALDO INICIAL (R\$)	Aportes (R\$)	Resgates (R\$)	Rentabilidade (R\$)	SALDO FINAL (R\$)	Taxa de Retorno
JULHO	3.649.237,01	-	-	54.347,13	3.594.889,88	-1,489%
AGOSTO	3.594.889,88	-	-	19.290,90	3.614.180,78	0,537%
SETEMBRO	3.614.180,78	-	-	15.933,86	3.630.114,64	0,441%

BB PREVIDENCIÁRIO RF REF DI LP PERFIL FIC FIF – RESP LIM						
6	SALDO INICIAL (R\$)	Aportes (R\$)	Resgates (R\$)	Rentabilidade (R\$)	SALDO FINAL (R\$)	Taxa de Retorno
JULHO	6.465.983,72	-	-	83.589,31	6.549.573,03	1,293%
AGOSTO	6.549.573,03	250.000,00	-	75.511,85	6.875.084,88	1,153%
SETEMBRO	6.875.084,88	-	-	85.192,09	6.960.276,97	1,239%

BB PREV RF TP VÉRTICE 2027 FIF – RESP LIM						
7	SALDO INICIAL (R\$)	Aportes (R\$)	Resgates (R\$)	Rentabilidade (R\$)	SALDO FINAL (R\$)	Taxa de Retorno
JULHO	834.115,88	-	-	7.496,02	841.611,90	0,899%
AGOSTO	841.611,90	-	-	9.022,11	850.634,01	1,072%
SETEMBRO	850.634,01	-	-	6.019,87	856.653,88	0,708%

SICREDI - FIF INSTITUCIONAL RF IRF - M LP – RESP LIM						
8	SALDO INICIAL (R\$)	Aportes (R\$)	Resgates (R\$)	Rentabilidade (R\$)	SALDO FINAL (R\$)	Taxa de Retorno
JULHO	3.965.694,78	-	-	11.935,37	3.977.630,15	0,301%
AGOSTO	3.977.630,15	-	-	69.290,49	4.046.920,64	1,742%
SETEMBRO	4.046.920,64	-	-	46.249,11	4.093.169,75	1,143%

MOVIMENTAÇÃO DOS ATIVOS DA CARTEIRA

BRADESCO FIF RF REF DI PREMIUM - RESP LIM							
9	SALDO INICIAL (R\$)	Aportes (R\$)	Resgates (R\$)	Rentabilidade (R\$)	SALDO FINAL (R\$)	Taxa de Retorno	
JULHO	2.194.098,79	-	-	28.070,45	2.222.169,24	1,279%	
AGOSTO	2.222.169,24	-	-	25.981,48	2.248.150,72	1,169%	
SETEMBRO	2.248.150,72	-	-	27.516,87	2.275.667,59	1,224%	

BRADESCO FIF - CLASSE RF REF DI FEDERAL EXTRA – Resp Ltda							
10	SALDO INICIAL (R\$)	Aportes (R\$)	Resgates (R\$)	Rentabilidade (R\$)	SALDO FINAL (R\$)	Taxa de Retorno	
JULHO	2.189.697,77	-	-	27.391,20	2.217.088,97	1,251%	
AGOSTO	2.217.088,97	-	-	25.207,02	2.242.295,99	1,137%	
SETEMBRO	2.242.295,99	-	-	26.626,95	2.268.922,94	1,187%	

BRADESCO INSTITUCIONAL IMA-B TP FIF - CIC RF - RESP LIM							
11	SALDO INICIAL (R\$)	Aportes (R\$)	Resgates (R\$)	Rentabilidade (R\$)	SALDO FINAL (R\$)	Taxa de Retorno	
JULHO	5.845.724,59	-	-	48.338,25	5.797.386,34	-0,827%	
AGOSTO	5.797.386,34	-	-	46.830,85	5.844.217,19	0,808%	
SETEMBRO	5.844.217,19	-	-	29.410,02	5.873.627,21	0,503%	

BRADESCO FIF - RF IRF - M 1 TP – RESP LIM							
12	SALDO INICIAL (R\$)	Aportes (R\$)	Resgates (R\$)	Rentabilidade (R\$)	SALDO FINAL (R\$)	Taxa de Retorno	
JULHO	3.829.580,75	-	-	45.867,77	3.875.448,52	1,198%	
AGOSTO	3.875.448,52	-	-	47.314,02	3.922.762,54	1,221%	
SETEMBRO	3.922.762,54	-	-	46.133,28	3.968.895,82	1,176%	

MOVIMENTAÇÃO DOS ATIVOS DA CARTEIRA

BRDESCO INSTITUCIONAL FIC FI RF IMA - B 5 +							
13	SALDO INICIAL (R\$)	Aportes (R\$)	Resgates (R\$)	Rentabilidade (R\$)	SALDO FINAL (R\$)	Taxa de Retorno	
JULHO	741.070,23	-	-	11.473,95	729.596,28	-1,548%	
AGOSTO	729.596,28	-	-	3.729,36	733.325,64	0,511%	
SETEMBRO	733.325,64	-	-	2.969,52	736.295,16	0,405%	

BRDESCO INSTITUCIONAL FIC FI RF IMA - B 5							
14	SALDO INICIAL (R\$)	Aportes (R\$)	Resgates (R\$)	Rentabilidade (R\$)	SALDO FINAL (R\$)	Taxa de Retorno	
JULHO	3.360.707,92	-	-	8.557,88	3.369.265,80	0,255%	
AGOSTO	3.369.265,80	-	-	39.404,00	3.408.669,80	1,170%	
SETEMBRO	3.408.669,80	-	-	21.061,31	3.429.731,11	0,618%	

BRDESCO IDKA PRÉ 2 FIF - CI RF - RESP LIM							
15	SALDO INICIAL (R\$)	Aportes (R\$)	Resgates (R\$)	Rentabilidade (R\$)	SALDO FINAL (R\$)	Taxa de Retorno	
JULHO	3.370.742,44	-	-	17.699,11	3.388.441,55	0,525%	
AGOSTO	3.388.441,55	-	-	59.405,79	3.447.847,34	1,753%	
SETEMBRO	3.447.847,34	-	-	32.265,66	3.480.113,00	0,936%	

BRDESCO FIF - CIA IS SUSTENTAB. EMPRESARIAL - RESP LIM							
16	SALDO INICIAL (R\$)	Aportes (R\$)	Resgates (R\$)	Rentabilidade (R\$)	SALDO FINAL (R\$)	Taxa de Retorno	
JULHO	1.161.499,22	-	-	72.950,21	1.088.549,01	-6,281%	
AGOSTO	1.088.549,01	-	-	93.571,27	1.182.120,28	8,596%	
SETEMBRO	1.182.120,28	-	-	51.236,03	1.233.356,31	4,334%	

MOVIMENTAÇÃO DOS ATIVOS DA CARTEIRA

		BRADESCO INSTITUCIONAL FIF AÇÕES BDR NÍVEL I					
17	SALDO INICIAL (R\$)	Aportes (R\$)	Resgates (R\$)	Rentabilidade (R\$)	SALDO FINAL (R\$)	Taxa de Retorno	
JULHO	1.667.003,23	-	-	87.706,15	1.754.709,38	5,261%	
AGOSTO	1.754.709,38	-	-	18.121,78	1.736.587,60	-1,033%	
SETEMBRO	1.736.587,60	-	-	36.001,94	1.772.589,54	2,073%	

5-TABELA DE RENTABILIDADE DOS INVESTIMENTOS

Nº	CNPJ	INVESTIMENTOS	SEGMENTO	JUL	AGO	SET	ACUMULADO
1	13.077.418/0001-49	BB PREVIDENCIÁRIO RF REF DI LP PERFIL FIC FIF – RESP LIM	Renda Fixa	1,29%	1,15%	1,24%	3,72%
2	03.543.447/0001-03	BB PREVIDENCIÁRIO RF IMA-B 5 LP FIC FIF RESP LIM	Renda Fixa	0,28%	1,17%	0,64%	2,11%
3	46.134.096/0001-81	BB PREV RF TP VÉRTICE 2027 FIF – RESP LIM	Renda Fixa	0,90%	1,07%	0,71%	2,70%
4	07.442.078/0001-05	BB PREVIDENCIÁRIO RF IMA - B TP FIF – RESP LIM	Renda Fixa	-0,78%	0,83%	0,52%	0,57%
5	13.327.340/0001-73	BB PREVIDENCIÁRIO RF IMA - B 5 + TP FIF – RESP LIM	Renda Fixa	-1,49%	0,54%	0,44%	-0,52%
6	10.577.519/0001-90	CAIXA BRASIL IRF-M 1+ TP FIF RF LP - RESP LIM	Renda Fixa	-0,26%	1,90%	1,26%	2,92%
7	03.399.411/0001-90	BRADERCO FIF RF REF DI PREMIUM - RESP LIM	Renda Fixa	1,28%	1,17%	1,22%	3,72%
8	03.256.793/0001-00	BRADERCO FIF - CLASSE RF REF DI FEDERAL EXTRA – Resp Ltda	Renda Fixa	1,25%	1,14%	1,19%	3,62%
9	11.484.558/0001-06	BRADERCO FIF - RF IRF - M 1 TP – RESP LIM	Renda Fixa	1,20%	1,22%	1,18%	3,64%
10	24.022.566/0001-82	BRADERCO IDKA PRÉ 2 FIF - CI RF - RESP LIM	Renda Fixa	0,53%	1,75%	0,94%	3,25%
11	20.216.216/0001-04	BRADERCO INSTITUCIONAL FIC FI RF IMA - B 5	Renda Fixa	0,25%	1,17%	0,62%	2,05%
12	10.986.880/0001-70	BRADERCO INSTITUCIONAL IMA-B TP FIF - CIC RF - RESP LIM	Renda Fixa	-0,83%	0,81%	0,50%	0,47%
13	13.400.077/0001-09	BRADERCO INSTITUCIONAL FIC FI RF IMA - B 5 +	Renda Fixa	-1,55%	0,51%	0,40%	-0,65%
14	07.187.751/0001-08	BRADERCO FIF - CIA IS SUSTENTAB. EMPRESARIAL - RESP LIM	Renda Variável	-6,28%	8,60%	4,33%	6,19%
15	21.321.454/0001-34	BRADERCO INSTITUCIONAL FIF AÇÕES BDR NÍVEL I	Investimento no Exterior	5,26%	-1,03%	2,07%	6,33%
16	13.081.159/0001-20	SICREDI - FIF INSTITUCIONAL RF IRF - M LP – RESP LIM	Renda Fixa	0,30%	1,74%	1,14%	3,21%
1		CDI	-	1,28%	1,16%	1,22%	3,70%
2		IRF - M 1	-	1,21%	1,24%	1,20%	3,70%
3		IMA - B 5	-	0,29%	1,18%	0,66%	2,14%
4		IDKA 2	-	0,59%	1,38%	0,48%	2,47%
5		IPCA + 5,00% a.a.	-	0,67%	0,30%	0,89%	1,86%
6		IRF - M 1+	-	-0,25%	1,90%	1,29%	2,96%
7		IRF - M	-	0,29%	1,66%	1,26%	3,24%
8		IMA - B 5+	-	-1,52%	0,54%	0,44%	-0,55%
9		IMA - B	-	-0,79%	0,84%	0,54%	0,57%
10		IGC	-	-4,40%	5,98%	3,24%	4,60%
11		BDR	-	6,15%	-0,63%	3,96%	9,66%

GRÁFICO COMPARATIVO DE RENTABILIDADE DOS ÍNDICES

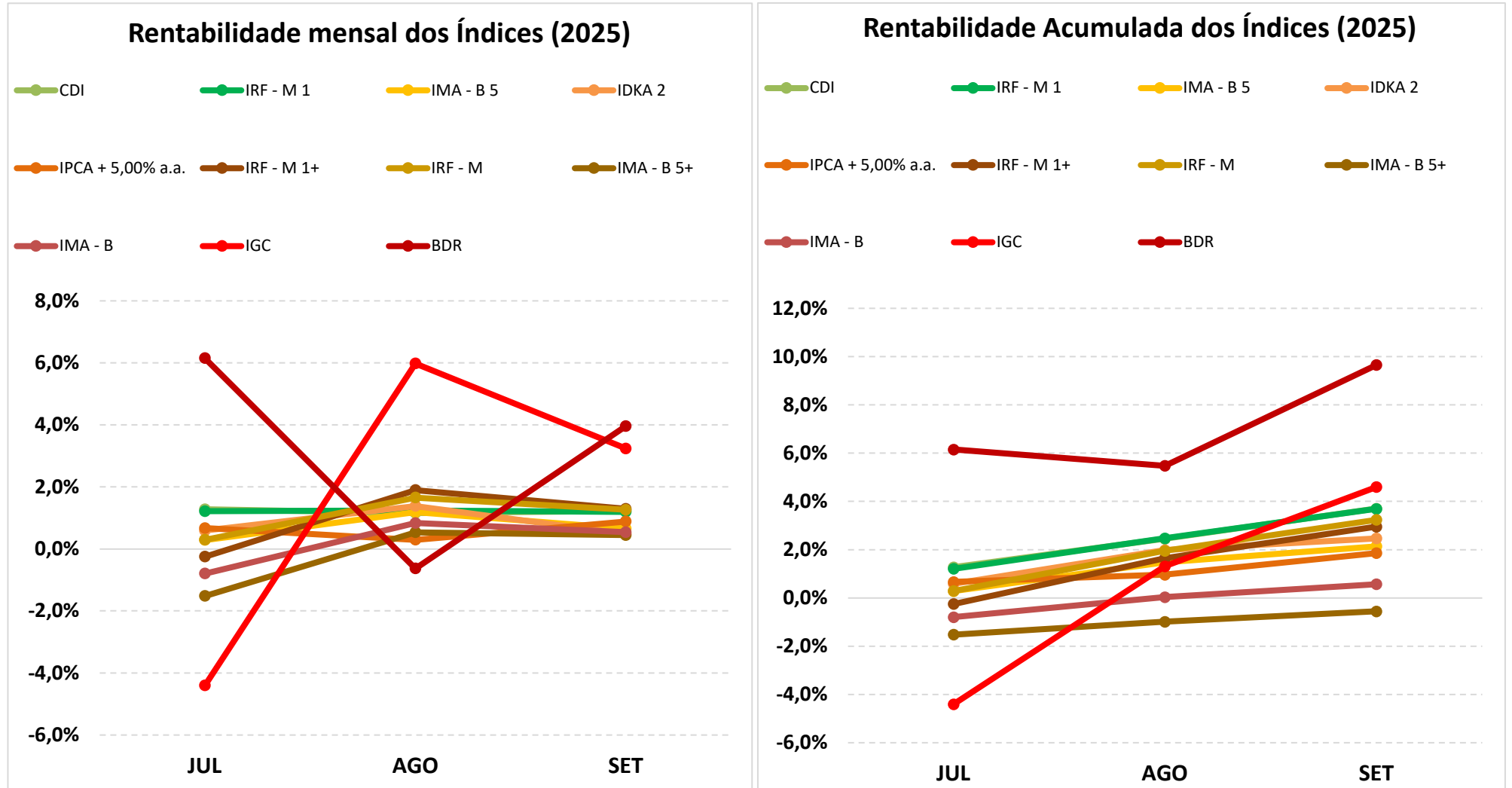

5.1-MELHOR DESEMPENHO TRIMESTRAL DOS INVESTIMENTOS

FUNDO DE INVESTIMENTO	BRDESCO INSTITUCIONAL FIF AÇÕES BDR NÍVEL I
CNPJ	21.321.454/0001-34
SEGMENTO	Investimento no Exterior

COMPORTAMENTO MENSAL

JUL	AGO	SET
5,26%	-1,03%	2,07%

Comportamento MENSAL no Trimestre

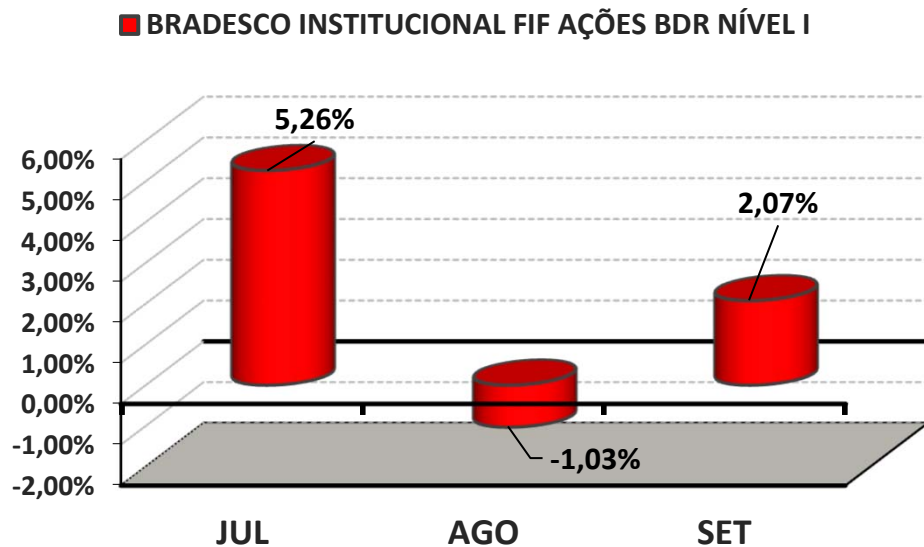

COMPORTAMENTO ACUMULADO

JUL	AGO	SET
5,26%	4,18%	6,33%

Comportamento ACUMULADO no Trimestre

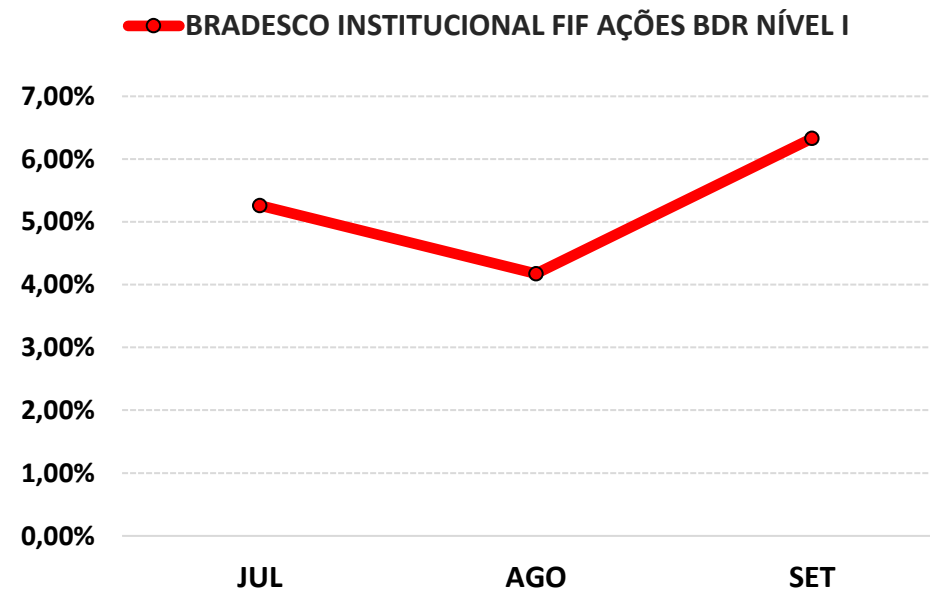

5.2-PIOR DESEMPENHO TRIMESTRAL DOS INVESTIMENTOS

FUNDO DE INVESTIMENTO	BRADESCO INSTITUCIONAL FIC FI RF IMA - B 5 +
CNPJ	13.400.077/0001-09
SEGMENTO	Renda Fixa

COMPORTAMENTO MENSAL

JUL	AGO	SET
-1,55%	0,51%	0,40%

Comportamento MENSAL no Trimestre

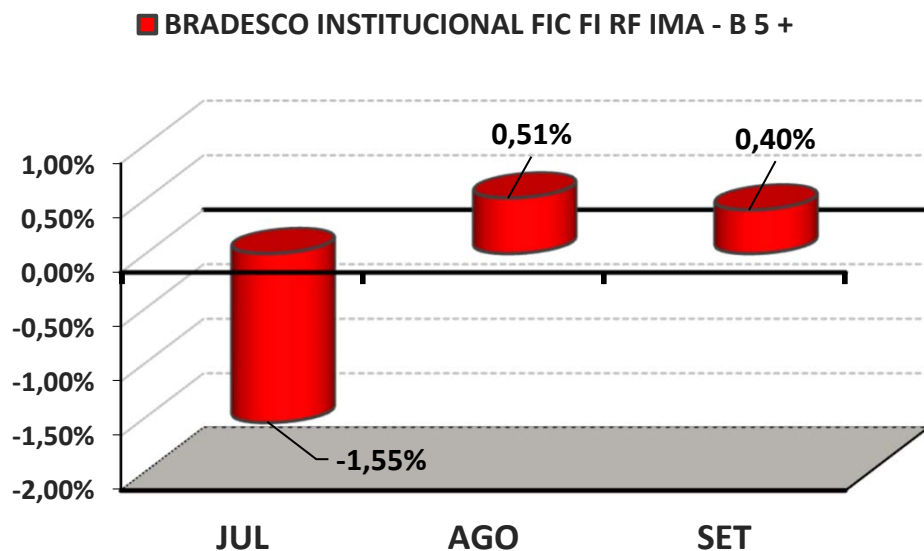

COMPORTAMENTO ACUMULADO

JUL	AGO	SET
-1,55%	-1,05%	-0,65%

Comportamento ACUMULADO no Trimestre

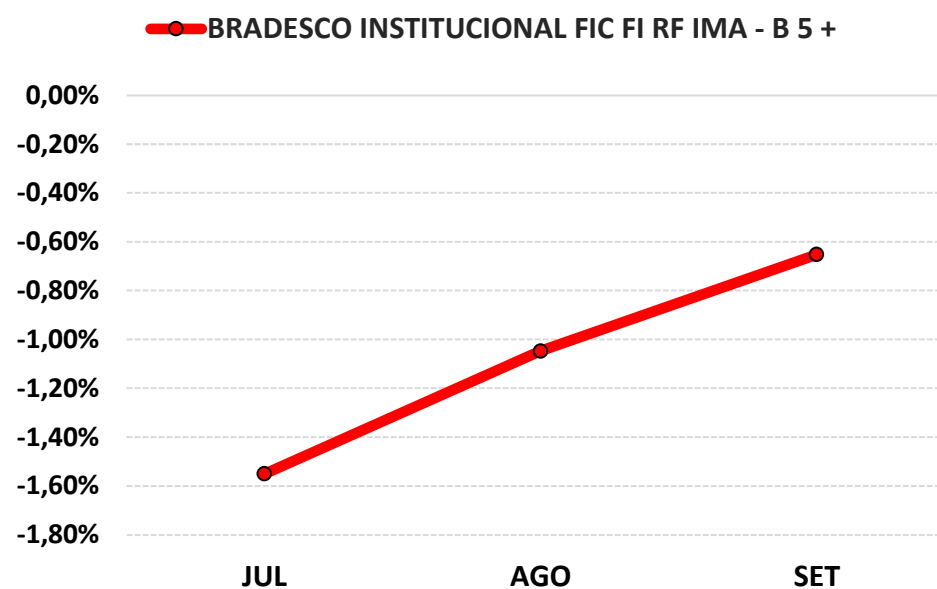

6-ANÁLISE DA CARTEIRA DE INVESTIMENTO - 3º TRIMESTRE - 2025

	JUL	AGO	SET
MENSAL	0,18%	1,24%	1,00%
CDI	1,28%	1,16%	1,22%
IBOVESPA	-4,17%	6,28%	3,40%
META ATUARIAL	0,68%	0,31%	0,90%

	JUL	AGO	SET
ACUMULADO DO TRIMESTRE	0,18%	1,41%	2,42%
CDI	1,28%	2,45%	3,70%
IBOVESPA	-4,17%	1,85%	5,31%
META ATUARIAL	0,68%	1,00%	1,91%

RENTABILIDADE ACUMULADA DO TRIMESTRE do IMPSAJ: R\$ 1.179.275,78

META ATUARIAL ACUMULADA DO TRIMESTRE: R\$ 931.160,17

GANHO SOBRE A META ATUARIAL R\$ 248.115,61

7-CONCLUSÃO

Atendendo o Art. 136º da Portaria MTP 1.467/2022, detalhado na página 3 deste relatório, segue abaixo uma análise da Carteira de Investimento IMPSAJ, no 3º Trimestre/2025, analisando rentabilidade, risco das operações e aderência ao PAI/2025.

7.1.-RENTABILIDADE DA CARTEIRA TRIMESTRAL

A Carteira de Investimentos do IMPSAJ, apresenta-se com uma rentabilidade acumulada no Trimestre de 2,42% a.a., enquanto o indicador de desempenho do mercado (CDI), obteve um rendimento acumulado no Trimestre de 3,70% a.a., ou seja, uma carteira que alcançou no período, uma rentabilidade de 65,43% sobre o índice de referência do mercado.

GRÁFICO DA RENTABILIDADE DA CARTEIRA X META ATUARIAL

Rentabilidade Acumulada no Trimestre

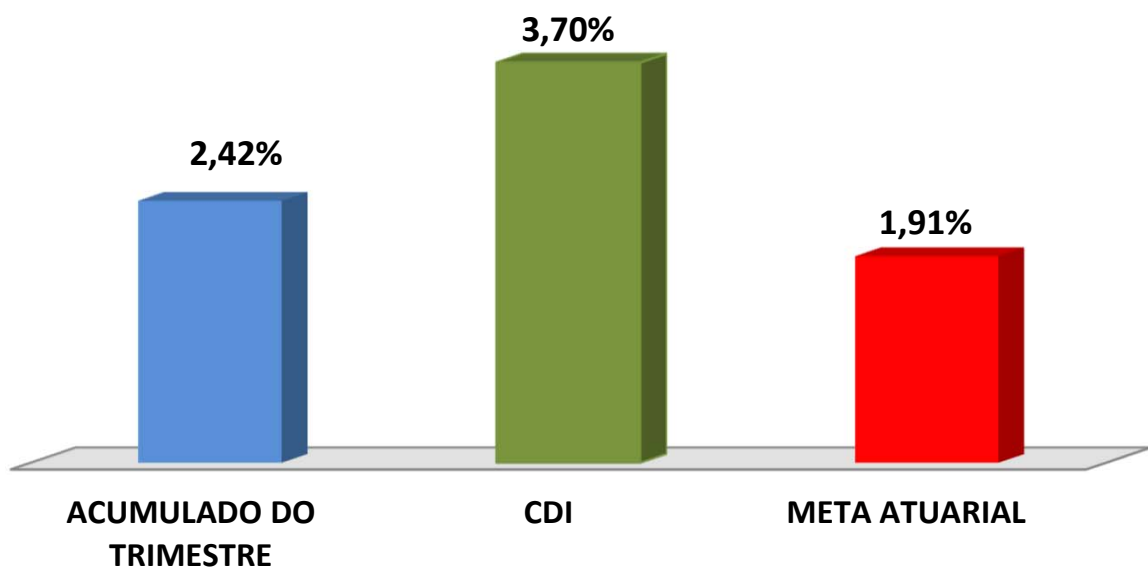

Rentabilidade Acumulada no Trimestre

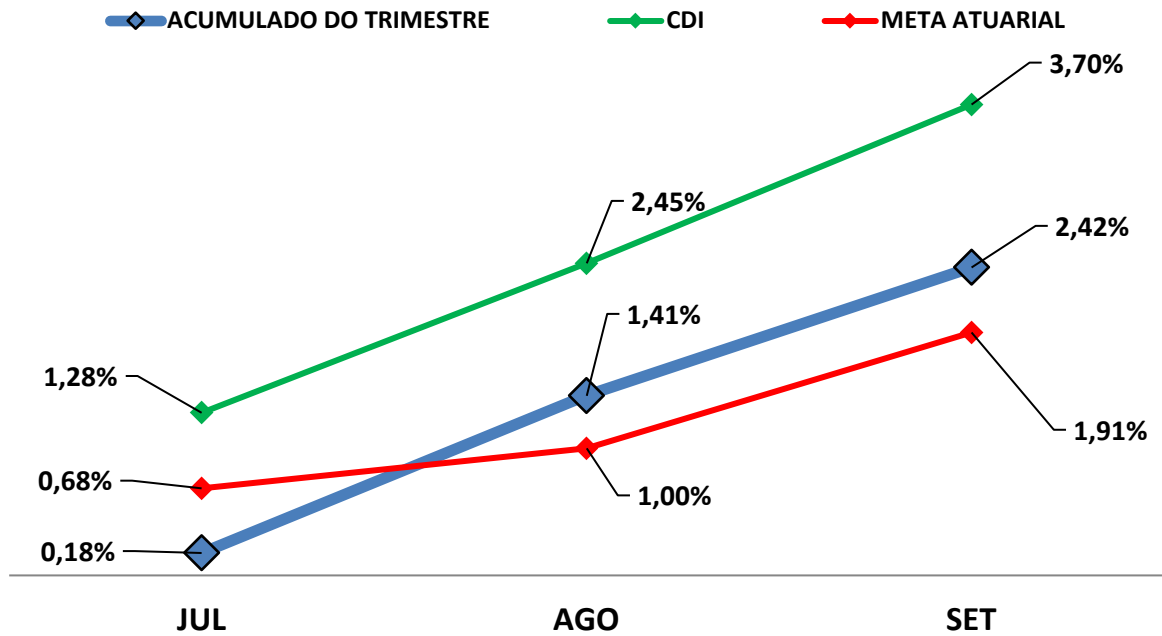

7.2-META ATUARIAL

Enquanto a rentabilidade acumulada no trimestre do IMPSAJ é de 2,42% a.a., a Meta Atuarial acumulada no mesmo período é de 1,91%, representando 126,83% sobre a Meta Atuarial.

7.3-RISCOS

7.3.1-RISCO DE MERCADO

É o risco de oscilações de preços dos ativos conforme o cenário macroeconômico. Este risco é voltado para a volatilidade dos papéis, sobretudo de Renda Fixa (Títulos Públicos e fundos atrelados à inflação) e Renda Variável (ações, dólar e etc..).

Conforme a tabela abaixo, o IMPSAJ aplica em alguns Fundos de Investimentos sensíveis às oscilações de mercado, conforme a classificação de Risco de Mercado, disponibilizado nas Lâminas de Informações Essenciais dos Fundos de Investimentos.

Nº	FUNDOS DE INVESTIMENTO	RISCO DE MERCADO*
1	BB PREVIDENCIÁRIO RF REF DI LP PERFIL FIC FIF – RESP LIM	2 - Baixo
2	BB PREVIDENCIÁRIO RF IMA-B 5 LP FIC FIF RESP LIM	3 - Médio
3	BB PREV RF TP VÉRTICE 2027 FIF – RESP LIM	3 - Médio
4	BB PREVIDENCIÁRIO RF IMA - B TP FIF – RESP LIM	4 - Alto
5	BB PREVIDENCIÁRIO RF IMA - B 5 + TP FIF – RESP LIM	4 - Alto
6	CAIXA BRASIL IRF-M 1+ TP FIF RF LP - RESP LIM	1 - Muito Baixo
7	BRADESCO FIF RF REF DI PREMIUM - RESP LIM	1 - Muito Baixo
8	BRADESCO FIF - CLASSE RF REF DI FEDERAL EXTRA – Resp Ltda	1 - Muito Baixo
9	BRADESCO FIF - RF IRF - M 1 TP – RESP LIM	2 - Baixo
10	BRADESCO IDKA PRÉ 2 FIF - CI RF - RESP LIM	2 - Baixo
11	BRADESCO INSTITUCIONAL FIC FI RF IMA - B 5	2 - Baixo
12	BRADESCO INSTITUCIONAL IMA-B TP FIF - CIC RF - RESP LIM	2 - Baixo
13	BRADESCO INSTITUCIONAL FIC FI RF IMA - B 5 +	2 - Baixo
14	BRADESCO FIF - CIA IS SUSTENTAB. EMPRESARIAL - RESP LIM	4 - Alto
15	BRADESCO INSTITUCIONAL FIF AÇÕES BDR NÍVEL I	4 - Alto
16	SICREDI - FIF INSTITUCIONAL RF IRF - M LP – RESP LIM	2 - Baixo

* Definição da Instituição financeira. Quanto mais próximo do 5, maior o risco de mercado.

7.3.2-RISCO DE CRÉDITO

É a possibilidade do devedor não honrar seus compromissos. Nesse caso, investimentos que possuem risco de insolvência financeira são obrigados à se submeter a classificação de risco por Agências de Rating.

7.3.2.1-FUNDO DE INVESTIMENTO

Os Fundos de Investimentos em Renda Fixa, Renda Variável e Fundos Ações - BDR Nível I que o IMPSAJ aplica, não necessitam de Análise de Rating. Os investimentos de Renda Variável e Fundos Ações - BDR Nível I são isentos de classificação de risco de crédito, mas, considerados de Alto Risco de mercado. Investimentos com potencial risco de mercado, necessitam de estratégias de longo prazo, já definidas e aprovadas no PAI - Política Anual de Investimentos/2025. Abaixo segue a Classificação de Rating destes Fundos de Investimentos.

Nº	FUNDO DE INVESTIMENTO	CLASSIFICAÇÃO DE RATING	
		AGÊNCIA	RATING
1	BB PREVIDENCIÁRIO RF REF DI LP PERFIL FIC FIF – RESP LIM	Não Disponibilizado pela Instituição	-
2	BB PREVIDENCIÁRIO RF IMA-B 5 LP FIC FIF RESP LIM	Não Disponibilizado pela Instituição	-
3	BB PREV RF TP VÉRTICE 2027 FIF – RESP LIM	Não Disponibilizado pela Instituição	-
4	BB PREVIDENCIÁRIO RF IMA - B TP FIF – RESP LIM	Não Disponibilizado pela Instituição	-
5	BB PREVIDENCIÁRIO RF IMA - B 5 + TP FIF – RESP LIM	Não Disponibilizado pela Instituição	-
6	CAIXA BRASIL IRF-M 1+ TP FIF RF LP - RESP LIM	Fitch Rating	Forte
7	BRADESCO FIF RF REF DI PREMIUM - RESP LIM	Não Disponibilizado pela Instituição	-
8	BRADESCO FIF - CLASSE RF REF DI FEDERAL EXTRA – Resp Ltda	Não Disponibilizado pela Instituição	-
9	BRADESCO FIF - RF IRF - M 1 TP – RESP LIM	Não Disponibilizado pela Instituição	-
10	BRADESCO IDKA PRÉ 2 FIF - CI RF - RESP LIM	Não Disponibilizado pela Instituição	-
11	BRADESCO INSTITUCIONAL FIC FI RF IMA - B 5	Não Disponibilizado pela Instituição	-
12	BRADESCO INSTITUCIONAL IMA-B TP FIF - CIC RF - RESP LIM	Não Disponibilizado pela Instituição	-
13	BRADESCO INSTITUCIONAL FIC FI RF IMA - B 5 +	Não Disponibilizado pela Instituição	-

Nº	FUNDO DE INVESTIMENTO	CLASSIFICAÇÃO DE RATING	
		AGÊNCIA	RATING
14	BRADERCO FIF - CIA IS SUSTENTAB. EMPRESARIAL - RESP LIM	Não Disponibilizado pela Instituição	-
15	BRADERCO INSTITUCIONAL FIF AÇÕES BDR NÍVEL I	Não Disponibilizado pela Instituição	-
16	SICREDI - FIF INSTITUCIONAL RF IRF - M LP – RESP LIM	Não Disponibilizado pela Instituição	-

7.3.2.2-*INSTITUIÇÃO FINANCEIRA*

Todos os envolvidos na gestão do Fundo de Investimento, incluindo as Instituições Financeiras, o Administrador, o Gestor e o Distribuidor necessitam de Análise de Rating. Abaixo segue a Classificação de Rating dos envolvidos na gestão e distribuição dos Fundos de Investimentos.

Nº	INSTITUIÇÃO FINANCEIRA / ADMINISTRADOR / GESTOR / DISTRIBUIDOR	CLASSIFICAÇÃO DE RATING	
		AGÊNCIA	RATING
1	BB Gestão de Recursos DTVM S.A.	Fitch Ratings	AA
2	CAIXA ASSET DTVM	Fitch Ratings	Excelente
3	Banco Bradesco S.A.	Fitch Ratings	AAA
4	Confederação Interestadual das Cooperativas Ligadas ao Sicredi	Fitch Ratings	AA

7.3.3-*RISCO DE LIQUIDEZ*

É o risco de o investidor não conseguir dar liquidez ao ativo financeiro (vender) ou conseguir liquidez abaixo do preço de mercado ou abaixo do preço de aquisição (compra).

O IMPSAJ possui 15 Fundo(s) de Investimento Aberto Sem Carência, e 1 Fundo(s) de Investimento Aberto Com Carência. Nesse caso, só poderá resgatar as cotas, após o término do prazo de carência, sendo opcional o resgate total ou parcial das cotas. Investimentos que possuem prazo para resgate, necessitam estar aderentes as obrigações financeiras do investidor.

7.4-ADERÊNCIA AO PAI

7.4.1-PERFIL DE RISCO (MERCADO)

PERFIL DOS INVESTIMENTOS

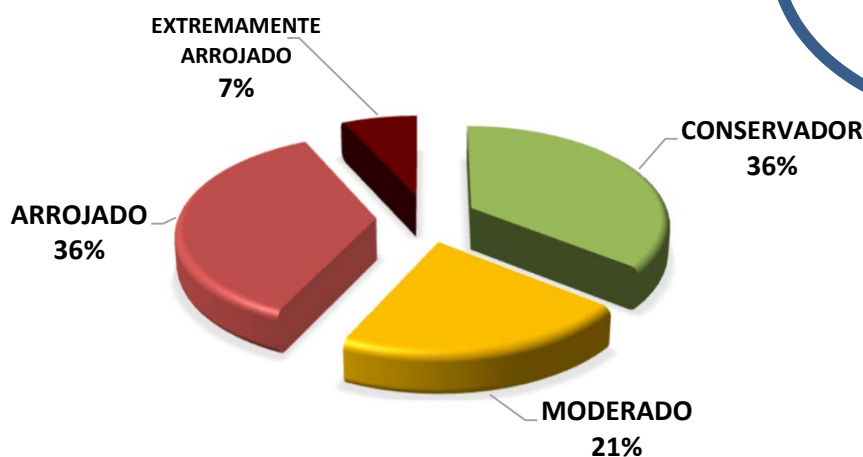

PERFIL 5
MODERADO

Descrição do Perfil de Investidor

Objetivo do perfil

Perfil que tem o objetivo de equilibrar os ganhos com a segurança da carteira de Investimentos. É mais familiarizado com investimentos de RENDA FIXA, equilibrando as aplicações em ativos com rentabilidades baixas, mas positiva e ativos que podem oscilar (inclusive fechando o mês negativo), mas que apresentam ganhos maiores em períodos mais longos.

Comportamento da carteira

A carteira com perfil MODERADO, busca investimentos que apresentam rentabilidades mensais positivas e investimentos que podem oferecer ganhos mais vultuosos no médio e longo prazo. Esse tipo de perfil tem dificuldade para conseguir cumprir a Meta Atuarial, principalmente em períodos de inflação em alta.

Classificação de Perfil de Investidor - Metodologia Atuarial Consultoria

CONSERVADOR	1	EXTREMAMENTE CONSERVADOR
	2	CONSERVADOR
	3	CONSERVADOR COM TENDÊNCIA MODERADA
MODERADO	4	MODERADO COM TENDÊNCIA CONSERVADORA
	5	MODERADO
	6	MODERADO COM TENDÊNCIA ARROJADA
ARROJADO	7	ARROJADO COM TENDÊNCIA CONSERVADORA
	8	ARROJADO COM TENDÊNCIA MODERADA
	9	ARROJADO
	10	EXTREMAMENTE ARROJADO

O atual perfil de risco do IMPSAJ (PERFIL 5 - MODERADO), se encontra aderente ao Perfil de Risco proposto na Política Anual de Investimentos/2025.

7.4.2-RISCO DE CRÉDITO

A Política Anual de Investimentos/2025 do IMPSAJ, determina que fundos de investimentos e Instituições Financeiras que necessitem de Análise de Rating, só receberão recursos do IMPSAJ, caso sejam classificados, no mínimo, como BAIXO RISCO DE CRÉDITO (BBB).

As Análises de Ratings encontradas dos Fundos de Investimentos, assim como das Instituições Financeiras, dos Administradores, dos Gestores e dos Distribuidores dos fundos, se encontram aderentes à Política Anual de Investimentos/2025 do IMPSAJ.

7.4.3-RISCO DE LIQUIDEZ

7.4.3.1-OBRIGAÇÕES PREVIDENCIÁRIAS - CURTO PRAZO

Para resguardar o IMPSAJ e minimizar o risco de liquidez no Curto Prazo foi definido na Política de Investimentos/2025, uma Separação de Recursos Financeiros, intitulada como RECURSOS DE CURTO PRAZO (RISCO DE MERCADO E LIQUIDEZ).

Na Política Anual de Investimentos/2025 do IMPSAJ foi definido um valor de RECURSOS DE CURTO PRAZO (RISCO DE MERCADO E LIQUIDEZ) de R\$ 4.053.500,00 Milhões de reais. Atualmente, a necessidade de RECURSOS DE CURTO PRAZO do IMPSAJ é de R\$ 1.247.230,77 e o Saldo financeiro em Fundos para RECURSOS DE CURTO PRAZO está em R\$ 11.504.867,50 Milhões de reais.

As Obrigações Previdenciárias no Curto Prazo, ou seja, a necessidade financeira do IMPSAJ estão aderentes a Política Anual de Investimentos/2025 e a sua capacidade financeira no Curto Prazo.

7.4.3.2-OBRIGAÇÕES PREVIDENCIÁRIAS - MÉDIO e LONGO PRAZO

O investimento com prazo de duração mais longo que o IMPSAJ possui na sua carteira de investimento, tem liquidez à partir de 2027, representando 1,71% de seus recursos financeiros.

As Obrigações Previdenciárias a Médio e Longo Prazo do IMPSAJ estão aderentes a Política Anual de Investimentos/2025 e a sua capacidade e necessidade financeira a Médio e Longo prazo.

As análises efetuadas seguem as disposições estabelecidas na **Resolução CMN 4.963/2021**, tendo presente as condições de segurança, rentabilidade, solvência, liquidez, motivação, adequação as obrigações previdenciárias e transparência.

É o Relatório.



Igor França Garcia

Atuário MIBA/RJ 1.659

Certificação de Especialista em Investimento - CEA

Consultor de Investimentos credenciado pela CVM