

**REGIME PRÓPRIO DE PREVIDÊNCIA SOCIAL DO MUNICÍPIO DE
ANTÔNIO JOÃO - MS / IMPSAJ**

**RELATÓRIO SEMESTRAL
DE
INVESTIMENTOS**

**1º SEMESTRE
2024**

18 de julho de 2024

SUMÁRIO EXECUTIVO

O Sumário Executivo apresenta as principais informações do Relatório Mensal de Investimentos de 2024 do IMPSAJ.

Índice Inflacionário: IPCA – Índice Nacional de Preços ao Consumidor Amplo

Taxa de Juros (anual): 5,15% a.a.

Taxa de Juros (mensal): 0,42%

Meta Atuarial (Taxa de Juros + Índice): 5,15% a.a. + IPCA a.a.

Previsão da Meta Atuarial (Taxa de Juros + Índice): 9,61%

Data Focal: 28/06/2024

MENSAL												
	JAN	FEV	MAR	ABR	MAI	JUN						
RENTABILIDADE DA CARTEIRA	0,14%	0,76%	0,45%	-0,89%	1,03%	0,08%						
TAXA DE JUROS	0,42%	0,42%	0,42%	0,42%	0,42%	0,42%						
VARIAÇÃO IPCA	0,42%	0,83%	0,16%	0,38%	0,46%	0,21%						
META ATUARIAL	0,84%	1,25%	0,58%	0,80%	0,88%	0,63%						
CDI	0,97%	0,80%	0,83%	0,89%	0,83%	0,79%						

ACUMULADO												
	JAN	FEV	MAR	ABR	MAI	JUN						
RENTABILIDADE DA CARTEIRA	0,14%	0,90%	1,35%	0,45%	1,48%	1,57%						
TAXA DE JUROS	0,42%	0,84%	1,26%	1,69%	2,11%	2,54%						
VARIAÇÃO IPCA	0,42%	1,25%	1,42%	1,80%	2,27%	2,48%						
META ATUARIAL	0,84%	2,10%	2,69%	3,51%	4,42%	5,08%						
CDI	0,97%	1,78%	2,62%	3,54%	4,40%	5,22%						

SUMÁRIO (ÍNDICE)

1 – INTRODUÇÃO	4
2 – MOVIMENTAÇÃO DA CARTEIRA e POLÍTICA DE INVESTIMENTOS	5
3 – RESUMO DO REGULAMENTO DOS INVESTIMENTO	7
4 – MOVIMENTAÇÃO DA CARTEIRA - RENDA FIXA	12
5 – RENTABILIDADE DOS INVESTIMENTOS	18
5.1 - Melhor Desempenho Trimestral dos Investimentos	20
5.2 - Pior Desempenho Trimestral dos Investimentos	21
6 – ANÁLISE DA CARTEIRA DE INVESTIMENTO	22
7 – CONCLUSÃO	23
7.1 - Rentabilidade da Carteira Semestral	23
7.2 - Meta Atuarial	24
7.3 - Perfil de Risco do Investidor	25
7.4 - Avaliação de Desempenho no 1º Semestre	26
7.5 - Orientação para a Carteira de Investimento no 2º Semestre	27

1 - INTRODUÇÃO

Atendendo a necessidade do Instituto Previdenciário quanto a Política anual de Investimentos e a Meta Atuarial, enviamos o Relatório Semestral dos investimentos, referente ao 1º SEMESTRE, sobre o desempenho das rentabilidades e os riscos das aplicações financeiras do IMPSAJ.

Este relatório vem atender o **Art. 129 da Portaria MTP 1.467/2022**, que deverá emitir Relatórios, no mínimo, **Semestralmente**, que contemplem:

Art. 129. *Deverão ser emitidos relatórios, no mínimo, semestralmente, que contemplem:*

I - as conclusões dos exames efetuados, inclusive sobre a aderência da gestão dos recursos do RPPS às normas em vigor e à política de investimentos;

II - as recomendações a respeito de eventuais deficiências, com estabelecimento de cronograma para seu saneamento, quando for o caso; e

III - análise de manifestação dos responsáveis pelas correspondentes áreas, a respeito das deficiências encontradas em verificações anteriores, bem como análise das medidas efetivamente adotadas para saná-las.

Parágrafo único. *As conclusões, recomendações, análises e manifestações deverão ser levadas em tempo hábil ao conhecimento dos órgãos ou instâncias com atribuições para determinar as providências necessárias.*

2.1-MOVIMENTAÇÃO DA CARTEIRA DE INVESTIMENTOS 2024 - IMPSAJ

Nº	MESES	SALDO INICIAL	APORTES (Aplicação)	RESGATES	VARIÇÃO PU - TÍTULOS PÚBLICOS	RENTABILIDADE			SALDO FINAL
						Positiva (a)	Negativa (b)	Consolidado c = (a) - (b)	
1	JANEIRO	40.163.896,33	-	-	-	222.840,79	(168.220,40)	54.620,39	40.218.516,72
2	FEVEREIRO	40.218.516,72	789.429,78	(23.014,00)	-	306.248,06	-	306.248,06	41.291.180,56
3	MARÇO	41.291.180,56	-	-	-	211.931,88	(25.249,11)	186.682,77	41.477.863,33
4	ABRIL	41.477.863,33	240.000,00	-	-	87.091,43	(459.865,52)	(372.774,09)	41.345.089,24
5	MAIO	41.345.089,24	317.353,45	(17.353,45)	-	468.119,24	(42.068,48)	426.050,76	42.071.140,00
6	JUNHO	42.071.140,00	230.000,00	-	-	283.256,71	(248.230,89)	35.025,82	42.336.165,82
7	JULHO	42.336.165,82	-	-	-	-	-	-	42.336.165,82
8	AGOSTO	42.336.165,82	-	-	-	-	-	-	42.336.165,82
9	SETEMBRO	42.336.165,82	-	-	-	-	-	-	42.336.165,82
10	OUTUBRO	42.336.165,82	-	-	-	-	-	-	42.336.165,82
11	NOVEMBRO	42.336.165,82	-	-	-	-	-	-	42.336.165,82
12	DEZEMBRO	42.336.165,82	-	-	-	-	-	-	42.336.165,82
13	ANO	40.163.896,33	1.576.783,23	(40.367,45)	-	1.579.488,11	(943.634,40)	635.853,71	42.336.165,82

*OS VALORES ACIMA NÃO CONSIDERAM DISPONIBILIDADE FINANCEIRA (CONTA CORRENTE).

2.2-POLÍTICA DE INVESTIMENTOS 2024 - LIMITE DE SEGMENTO - IMPSAJ

Nº	Segmentos da Resolução CMN 4.963/2021	Dispositivo Legal Resolução CMN 4.963/2021	Limites do PAI			Carteira de Investimentos		ORIENTAÇÃO EM CASO DE DESENQUADRAMENTO DA CARTEIRA JUNTO A POLÍTICA DE INVESTIMENTO
			Mínimo	Estratégia Alvo	Máximo	Atualmente (%)	Atualmente (R\$)	
RENDA FIXA								
1	Títulos Públicos Federal	Art. 7, I, a (100%)	0,0%	0,0%	10,0%	0,0%	-	-
2	F.I. 100% T.P.F. e/ou Operações Compromissadas	Art. 7, I, b (100%)	0,0%	53,5%	74,0%	53,1%	22.562.905,71	-
3	F.I. Índice de Renda Fixa 100% T.P.F. e/ou Operação	Art. 7, I, c (100%)	0,0%	0,0%	74,0%	0,0%	-	-
4	Operações Compromissadas	Art. 7, II (5%)	0,0%	0,0%	0,0%	0,0%	-	-
5	F.I. de Renda Fixa	Art. 7, III, a (60%)	0,0%	40,0%	60,0%	40,5%	17.218.783,36	-
6	F.I. de Índice de Renda Fixa	Art. 7, III, b (60%)	0,0%	0,0%	60,0%	0,0%	-	-
7	Ativos Financeiros de Renda Fixa de I.F.	Art. 7, IV (20%)	0,0%	0,0%	10,0%	0,0%	-	-
8	FIDC - Classe Sênior	Art. 7, V, a (5%)	0,0%	0,0%	0,0%	0,0%	-	-
9	F.I. Renda Fixa de 'Crédito Privado'	Art. 7, V, b (5%)	0,0%	0,0%	0,0%	0,0%	-	-
10	F.I. em 85% de Debêntures	Art. 7, V, c (5%)	0,0%	0,0%	0,0%	0,0%	-	-
11	TOTAL - RENDA FIXA					93,7%	39.781.689,07	
RENDA VARIÁVEL								
12	F.I. Ações	Art. 8, I (30%)	0,0%	2,7%	13,0%	2,5%	1.056.099,45	-
13	F.I. Ações em Índices de Renda Variável	Art. 8, II (30%)	0,0%	1,0%	10,0%	0,0%	-	-
14	TOTAL - RENDA VARIÁVEL	Art. 8º (30%)				2,5%	1.056.099,45	
INVESTIMENTOS ESTRUTURADOS								
15	F.I. e F.I.C FI Multimercados	Art. 10, I (10%)	0,0%	0,0%	10,0%	0,0%	-	-
16	F.I. em Participações	Art. 10, II (5%)	0,0%	0,0%	0,0%	0,0%	-	-
17	F.I. Ações - Mercado de Acesso	Art. 10, III (5%)	0,0%	0,0%	0,0%	0,0%	-	-
18	TOTAL - INVESTIMENTOS ESTRUTURADOS	Art. 10 (15%)				0,0%	-	
FUNDOS IMOBILIÁRIOS								
19	F.I. Imobiliário	Art. 11 (5%)	0,0%	0,0%	0,0%	0,0%	-	-
20	TOTAL - FUNDOS IMOBILIÁRIOS	Art. 11 (5%)				0,0%	-	
INVESTIMENTOS NO EXTERIOR								
21	FIC e FIC FI - Renda Fixa - Dívida Externa	Art. 9º, I (10%)	0,0%	0,0%	10,0%	0,0%	-	-
22	FIC - Aberto - Investimento no Exterior	Art. 9º, II (10%)	0,0%	0,0%	10,0%	0,0%	-	-
23	Fundos de Ações - BDR Nível I	Art. 9º, III (10%)	0,0%	2,7%	10,0%	3,5%	1.498.377,30	-
24	TOTAL - INVESTIMENTO NO EXTERIOR	Art. 9º (10%)				3,5%	1.498.377,30	
EMPRÉSTIMO CONSIGNADO								
25	Empréstimo Consignado	Art. 12 (5%)	0,0%	0,0%	5,0%	0,0%	-	-
26	TOTAL - EMPRÉSTIMO CONSIGNADO	Art. 12 (5%)				0,0%	-	
27	DESENQUADRADO	-		100,0%		0,0%	-	
28	DISPONIBILIDADE FINANCEIRA	-				0,3%	133.964,53	
29	PATRIMÔNIO TOTAL					100,0%	42.470.130,35	6

3-RESUMO DO REGULAMENTO DOS INVESTIMENTOS

1

INFORMAÇÕES	BB PREVIDENCIÁRIO RF REF DI LP PERFIL FIC FI	BB PREVIDENCIÁRIO IMA - B 5 LP FIC FI	BB PREVIDENCIÁRIO RF TP VÉRTICE 2027 FI	BB PREV RF TÍTULOS PÚBLICOS XXI FI
CNPJ	13.077.418/0001-49	03.543.447/0001-03	46.134.096/0001-81	44.345.590/0001-60
SEGMENTO	Renda Fixa	Renda Fixa	Renda Fixa	Renda Fixa
CLASSIFICAÇÃO	Fundo de Renda Fixa	Fundo de Renda Fixa	Fundo de Renda Fixa	Fundo de Renda Fixa
ÍNDICE	CDI	IMA - B 5	IPCA + 5,00% a.a.	IPCA + 5,00% a.a.
PÚBLICO ALVO	Público Geral	Público Geral	Público Geral	Público Geral
ADMINISTRADOR	BB GESTAO DE RECURSOS DTVM S.A	BB GESTAO DE RECURSOS DTVM S.A	BB GESTAO DE RECURSOS DTVM S.A	BB GESTAO DE RECURSOS DTVM S.A
CNPJ ADM	30.822.936/0001-69	30.822.936/0001-69	30.822.936/0001-69	30.822.936/0001-69
GESTOR	BB GESTAO DE RECURSOS DTVM S.A	BB GESTAO DE RECURSOS DTVM S.A	BB GESTAO DE RECURSOS DTVM S.A	BB GESTAO DE RECURSOS DTVM S.A
CNPJ GESTOR	30.822.936/0001-69	30.822.936/0001-69	30.822.936/0001-69	30.822.936/0001-69
CUSTODIANTE	BANCO DO BRASIL S.A.	BANCO DO BRASIL S.A.	BANCO DO BRASIL S.A.	BANCO DO BRASIL S.A.
CNPJ CUSTODIANTE	00.000.000/0001-91	00.000.000/0001-91	00.000.000/0001-91	00.000.000/0001-91
DISTRIBUIDOR	Banco do Brasil S.A.	Banco do Brasil S.A.	Banco do Brasil S.A.	Banco do Brasil S.A.
CNPJ DISTRIBUIDOR	00.000.000/0001-91	00.000.000/0001-91	00.000.000/0001-91	00.000.000/0001-91
AUDITORIA	PRICEWATERHOUSECOOPERS AUDITORES INDEPENDENTES LTDA.	PRICEWATERHOUSECOOPERS AUDITORES INDEPENDENTES LTDA.	DELOITTE TOUCHE TOHMATSU AUDITORES INDEPENDENTES LTDA.	DELOITTE TOUCHE TOHMATSU AUDITORES INDEPENDENTES LTDA.
CNPJ AUDITORIA	61.562.112/0001-20	61.562.112/0001-20	49.928.567/0001-11	49.928.567/0001-11
DATA DE CONSTITUIÇÃO	12/04/2011	17/12/1999	07/06/2022	19/01/2022
DATA DE INÍCIO	28/04/2011	17/12/1999	20/06/2022	24/01/2022
TAXA DE ADMINISTRAÇÃO	0,20% a.a.	0,20% a.a.	0,20% a.a.	0,20% a.a.
TAXA DE PERFORMANCE	Não Possui	Não Possui	Não Possui	Não Possui
TAXA DE ENTRADA	Não Possui	Não Possui	Não Possui	Não Possui
TAXA DE SAÍDA	Não Possui	Não Possui	Não Possui	Não Possui
PRAZO DE DURAÇÃO DO F.I.	Indeterminado	Indeterminado	5 anos	Indeterminado
CARÊNCIA	Não possui	Não possui	Até o dia 15/05/2027	Até o dia 15/08/2024
CRÉDITO DO RESGATE	D+0 (No mesmo dia da solicitação)	D+1 (No dia seguinte a solicitação)	D+0 (No mesmo dia da solicitação)	D+0 (No mesmo dia da solicitação)
RISCO DE MERCADO *	2 - Baixo	3 - Médio	3 - Médio	3 - Médio
ENQUADRAMENTO LEGAL	F.I. de Renda Fixa, Art. 7, III, a (60% e 20% por Fundo)	F.I. 100% T.P.F. e/ou Operações Compromissadas, Art. 7, I, b (100%)	F.I. 100% T.P.F. e/ou Operações Compromissadas, Art. 7, I, b (100%)	F.I. 100% T.P.F. e/ou Operações Compromissadas, Art. 7, I, b (100%)

* Definição da Instituição financeira. Quanto mais próximo do 5, maior o risco de mercado.

Continuação.....

2

INFORMAÇÕES	BB PREVIDENCIÁRIO RF IMA - B TP FI	BB PREVIDENCIÁRIO RF IMA - B 5 + TP FI	FI CAIXA BRASIL IRF - M 1 + TP RF LP	BRABESCO FI REFERENCIADO DI PREMIUM
CNPJ	07.442.078/0001-05	13.327.340/0001-73	10.577.519/0001-90	03.399.411/0001-90
SEGMENTO	Renda Fixa	Renda Fixa	Renda Fixa	Renda Fixa
CLASSIFICAÇÃO	Fundo de Renda Fixa	Fundo de Renda Fixa	Fundo de Renda Fixa	Fundo de Renda Fixa
ÍNDICE	IMA - B	IMA - B 5+	IRF - M 1+	CDI
PÚBLICO ALVO	Público Geral	Público Geral	Público Geral	Público Geral
ADMINISTRADOR	BB GESTAO DE RECURSOS DTVM S.A	BB GESTAO DE RECURSOS DTVM S.A	CAIXA ECONOMICA FEDERAL	BANCO BRADESCO S.A.
CNPJ ADM	30.822.936/0001-69	30.822.936/0001-69	00.360.305/0001-04	60.746.948/0001-12
GESTOR	BB GESTAO DE RECURSOS DTVM S.A	BB GESTAO DE RECURSOS DTVM S.A	CAIXA DISTRIBUIDORA DE TÍTULOS E VALORES MOBILIÁRIOS S.A.	BRAM - BRADESCO ASSET MANAGEMENT S.A. DISTRIBUIDORA DE TITULOS E VALORES MOBILIARIOS
CNPJ GESTOR	30.822.936/0001-69	30.822.936/0001-69	42.040.639/0001-40	62.375.134/0001-44
CUSTODIANTE	BANCO DO BRASIL S.A.	BANCO DO BRASIL S.A.	CAIXA ECONOMICA FEDERAL	BANCO BRADESCO S.A.
CNPJ CUSTODIANTE	00.000.000/0001-91	00.000.000/0001-91	00.360.305/0001-04	60.746.948/0001-12
DISTRIBUIDOR	Banco do Brasil S.A.	Banco do Brasil S.A.	Caixa Econômica Federal	Bradesco S.A.
CNPJ DISTRIBUIDOR	00.000.000/0001-91	00.000.000/0001-91	00.360.305/0001-04	60.746.948/0001-12
AUDITORIA	PRICEWATERHOUSECOOPERS AUDITORES INDEPENDENTES LTDA.	PRICEWATERHOUSECOOPERS AUDITORES INDEPENDENTES LTDA.	KPMG AUDITORES INDEPENDENTES LTDA.	PRICEWATERHOUSECOOPERS AUDITORES INDEPENDENTES LTDA.
CNPJ AUDITORIA	61.562.112/0001-20	61.562.112/0001-20	57.755.217/0001-29	61.562.112/0001-20
DATA DE CONSTITUIÇÃO	17/06/2005	19/04/2011	05/12/2008	06/08/1999
DATA DE INÍCIO	24/07/2005	28/04/2011	11/05/2012	05/10/1999
TAXA DE ADMINISTRAÇÃO	0,20% a.a.	0,20% a.a.	0,20% a.a.	0,20% a.a.
TAXA DE PERFORMANCE	Não Possui	Não Possui	Não Possui	Não Possui
TAXA DE ENTRADA	Não Possui	Não Possui	Não Possui	Não Possui
TAXA DE SAÍDA	Não Possui	Não Possui	Não Possui	Não Possui
PRAZO DE DURAÇÃO DO F.I.	Indeterminado	Indeterminado	Indeterminado	Indeterminado
CARÊNCIA	Não possui	Não possui	Não possui	Não possui
CRÉDITO DO RESGATE	D+1 (No dia seguinte a solicitação)	D+2 (Dois dias úteis após a solicitação)	D+0 (No mesmo dia da solicitação)	D+0 (No mesmo dia da solicitação)
RISCO DE MERCADO *	4 - Alto	4 - Alto	3 - Médio	1 - Muito Baixo
ENQUADRAMENTO LEGAL	F.I. 100% T.P.F. e/ou Operações Compromissadas, Art. 7, I, b (100%)	F.I. 100% T.P.F. e/ou Operações Compromissadas, Art. 7, I, b (100%)	F.I. 100% T.P.F. e/ou Operações Compromissadas, Art. 7, I, b (100%)	F.I. de Renda Fixa, Art. 7, III, a (60% e 20% por Fundo)

* Definição da Instituição financeira. Quanto mais próximo do 5, maior o risco de mercado.

Continuação.....

3

INFORMAÇÕES	BRADESCO FI RF REF DI FEDERAL EXTRA	BRADESCO FI RF IRF - M 1 TÍTULOS PÚBLICOS	BRADESCO FI RENDA FIXA IDKA PRÉ 2	BRADESCO INSTITUCIONAL FIC FI RF IMA - B 5
CNPJ	03.256.793/0001-00	11.484.558/0001-06	24.022.566/0001-82	20.216.216/0001-04
SEGMENTO	Renda Fixa	Renda Fixa	Renda Fixa	Renda Fixa
CLASSIFICAÇÃO	Fundo de Renda Fixa	Fundo de Renda Fixa	Fundo de Renda Fixa	Fundo de Renda Fixa
ÍNDICE	CDI	IRF - M 1	IDKA 2	IMA - B 5
PÚBLICO ALVO	Público Geral	Público Geral	Público Geral	Público Geral
ADMINISTRADOR	BANCO BRADESCO S.A.	BANCO BRADESCO S.A.	BANCO BRADESCO S.A.	BANCO BRADESCO S.A.
CNPJ ADM	60.746.948/0001-12	60.746.948/0001-12	60.746.948/0001-12	60.746.948/0001-12
GESTOR	BRAM - BRADESCO ASSET MANAGEMENT S.A. DISTRIBUIDORA DE TITULOS E VALORES MOBILIARIOS	BRAM - BRADESCO ASSET MANAGEMENT S.A. DISTRIBUIDORA DE TITULOS E VALORES MOBILIARIOS	BRAM - BRADESCO ASSET MANAGEMENT S.A. DISTRIBUIDORA DE TITULOS E VALORES MOBILIARIOS	BRAM - BRADESCO ASSET MANAGEMENT S.A. DISTRIBUIDORA DE TITULOS E VALORES MOBILIARIOS
CNPJ GESTOR	62.375.134/0001-44	62.375.134/0001-44	62.375.134/0001-44	62.375.134/0001-44
CUSTODIANTE	BANCO BRADESCO S.A.	BANCO BRADESCO S.A.	BANCO BRADESCO S.A.	BANCO BRADESCO S.A.
CNPJ CUSTODIANTE	60.746.948/0001-12	60.746.948/0001-12	60.746.948/0001-12	60.746.948/0001-12
DISTRIBUIDOR	Banco Bradesco S.A.	Bradesco S.A.	Banco Bradesco SA	Banco Bradesco S.A.
CNPJ DISTRIBUIDOR	60.746.948/0001-12	60.746.948/0001-12	60.746.948/0001-12	60.746.948/0001-12
AUDITORIA	PRICEWATERHOUSECOOPERS AUDITORES INDEPENDENTES LTDA.	ERNST & YOUNG AUDITORES INDEPENDENTES S/S LTDA.	PRICEWATERHOUSECOOPERS AUDITORES INDEPENDENTES LTDA.	ERNST & YOUNG AUDITORES INDEPENDENTES S/S LTDA.
CNPJ AUDITORIA	61.562.112/0001-20	61.366.936/0001-25	61.562.112/0001-20	61.366.936/0001-25
DATA DE CONSTITUIÇÃO	02/08/1999	24/06/2010	09/06/2016	04/08/2014
DATA DE INÍCIO	02/08/1999	02/07/2010	17/06/2016	08/08/2014
TAXA DE ADMINISTRAÇÃO	0,15% a.a.	0,20% a.a.	0,20% a.a.	0,20% a.a.
TAXA DE PERFORMANCE	Não Possui	Não Possui	Não Possui	Não Possui
TAXA DE ENTRADA	Não Possui	Não Possui	Não Possui	Não Possui
TAXA DE SAÍDA	Não Possui	Não Possui	Não Possui	Não Possui
PRAZO DE DURAÇÃO DO F.I.	Indeterminado	Indeterminado	Indeterminado	Indeterminado
CARÊNCIA	Não possui	Não possui	Não possui	Não possui
CRÉDITO DO RESGATE	D+0 (No mesmo dia da solicitação)	D+0 (No mesmo dia da solicitação)	D+0 (No mesmo dia da solicitação)	D+1 (No dia seguinte a solicitação)
RISCO DE MERCADO *	1 - Muito Baixo	2 - Baixo	2 - Baixo	2 - Baixo
ENQUADRAMENTO LEGAL	F.I. de Renda Fixa, Art. 7, III, a (60% e 20% por Fundo)	F.I. 100% T.P.F. e/ou Operações Compromissadas, Art. 7, I, b (100%)	F.I. de Renda Fixa, Art. 7, III, a (60% e 20% por Fundo)	F.I. de Renda Fixa, Art. 7, III, a (60% e 20% por Fundo)

* Definição da Instituição financeira. Quanto mais próximo do 5, maior o risco de mercado.

Continuação.....

4

INFORMAÇÕES	BRADESCO INSTITUCIONAL FIC FI RF IMA - B TP	BRADESCO INSTITUCIONAL FIC FI RF IMA - B 5 +	BRADESCO FI AÇÕES SUSTENTABILIDADE EMPRESARIAL	BRADESCO INSTITUCIONAL FI AÇÕES BDR NÍVEL I
CNPJ	10.986.880/0001-70	13.400.077/0001-09	07.187.751/0001-08	21.321.454/0001-34
SEGMENTO	Renda Fixa	Renda Fixa	Renda Variável	Investimento no Exterior
CLASSIFICAÇÃO	Fundo de Renda Fixa	Fundo de Renda Fixa	Fundo de Ações	Fundo de Ações
ÍNDICE	IMA - B	IMA - B 5+	IGC	BDR
PÚBLICO ALVO	Público Geral	Público Geral	Público Geral	Público Geral
ADMINISTRADOR	BANCO BRADESCO S.A.	BANCO BRADESCO S.A.	BEM - DISTRIBUIDORA DE TITULOS E VALORES MOBILIARIOS LTDA.	BANCO BRADESCO S.A.
CNPJ ADM	60.746.948/0001-12	60.746.948/0001-12	00.066.670/0001-00	60.746.948/0001-12
GESTOR	BRAM - BRADESCO ASSET MANAGEMENT S.A. DISTRIBUIDORA DE TITULOS E VALORES MOBILIARIOS	BRAM - BRADESCO ASSET MANAGEMENT S.A. DISTRIBUIDORA DE TITULOS E VALORES MOBILIARIOS	BRAM - BRADESCO ASSET MANAGEMENT S.A. DISTRIBUIDORA DE TITULOS E VALORES MOBILIARIOS	BRAM - BRADESCO ASSET MANAGEMENT S.A. DISTRIBUIDORA DE TITULOS E VALORES MOBILIARIOS
CNPJ GESTOR	62.375.134/0001-44	62.375.134/0001-44	62.375.134/0001-44	62.375.134/0001-44
CUSTODIANTE	BANCO BRADESCO S.A.	BANCO BRADESCO S.A.	BANCO BRADESCO S.A.	BANCO BRADESCO S.A.
CNPJ CUSTODIANTE	60.746.948/0001-12	60.746.948/0001-12	60.746.948/0001-12	60.746.948/0001-12
DISTRIBUIDOR	Bradesco S.A.	Bradesco S.A.	Banco Bradesco SA	Banco Bradesco S.A.
CNPJ DISTRIBUIDOR	60.746.948/0001-12	60.746.948/0001-12	60.746.948/0001-12	60.746.948/0001-12
AUDITORIA	ERNST & YOUNG AUDITORES INDEPENDENTES S/S LTDA.	PRICEWATERHOUSECOOPERS AUDITORES INDEPENDENTES LTDA.	KPMG AUDITORES INDEPENDENTES LTDA.	PRICEWATERHOUSECOOPERS AUDITORES INDEPENDENTES LTDA.
CNPJ AUDITORIA	61.366.936/0001-25	61.562.112/0001-20	57.755.217/0001-29	61.562.112/0001-20
DATA DE CONSTITUIÇÃO	09/02/2010	24/06/2011	26/11/2007	20/08/2015
DATA DE INÍCIO	17/02/2010	30/06/2011	30/11/2007	27/08/2015
TAXA DE ADMINISTRAÇÃO	0,20% a.a.	0,20% a.a.	1,00% a.a.	0,80% a.a.
TAXA DE PERFORMANCE	Não Possui	Não Possui	Não Possui	Não Possui
TAXA DE ENTRADA	Não Possui	Não Possui	Não Possui	Não Possui
TAXA DE SAÍDA	Não Possui	Não Possui	Não Possui	Não Possui
PRAZO DE DURAÇÃO DO F.I.	Indeterminado	Indeterminado	Indeterminado	Indeterminado
CARÊNCIA	Não possui	Não possui	Não possui	Não possui
CRÉDITO DO RESGATE	D+1 (No dia seguinte a solicitação)	D+1 (No dia seguinte a solicitação)	D+3 (Três dias úteis após a solicitação)	D+4 (Quatro dias úteis após a solicitação)
RISCO DE MERCADO *	3 - Médio	4 - Alto	4 - Alto	4 - Alto
ENQUADRAMENTO LEGAL	F.I. 100% T.P.F. e/ou Operações Compromissadas, Art. 7, I, b (100%)	F.I. de Renda Fixa, Art. 7, III, a (60% e 20% por Fundo)	F.I. Ações, Art. 8, I (30% e 20% por Fundo)	Fundos de Ações - BDR Nível I, Art. 9, III (10%)

* Definição da Instituição financeira. Quanto mais próximo do 5, maior o risco de mercado.

10

Continuação.....

5

INFORMAÇÕES	SICREDI - FI INSTITUCIONAL RF REF IRF - M LP			
CNPJ	13.081.159/0001-20			
SEGMENTO	Renda Fixa			
CLASSIFICAÇÃO	Fundo de Renda Fixa			
ÍNDICE	IRF - M			
PÚBLICO ALVO	Público Geral			
ADMINISTRADOR	BANCO COOPERATIVO SICREDI S.A.			
CNPJ ADM	01.181.521/0001-55			
GESTOR	CONFEDERAÇÃO INTERESTADUAL DAS COOPERATIVAS LIGADAS AO SICREDI			
CNPJ GESTOR	03.795.072/0001-60			
CUSTODIANTE	BANCO COOPERATIVO SICREDI S.A.			
CNPJ CUSTODIANTE	01.181.521/0001-55			
DISTRIBUIDOR	Banco Cooperativo Sicredi S.A.			
CNPJ DISTRIBUIDOR	01.181.521/0001-55			
AUDITORIA	DELOITTE TOUCHE TOHMATSU AUDITORES INDEPENDENTES LTDA.			
CNPJ AUDITORIA	49.928.567/0001-11			
DATA DE CONSTITUIÇÃO	10/12/2010			
DATA DE INÍCIO	24/01/2011			
TAXA DE ADMINISTRAÇÃO	0,18% a.a.			
TAXA DE PERFORMANCE	Não possui			
TAXA DE ENTRADA	Não Possui			
TAXA DE SAÍDA	Não Possui			
PRAZO DE DURAÇÃO DO F.I.	Indeterminado			
CARÊNCIA	Não possui			
CRÉDITO DO RESGATE	D+1 (No dia seguinte a solicitação)			
RISCO DE MERCADO *	2 - Baixo			
ENQUADRAMENTO LEGAL	F.I. de Renda Fixa, Art. 7, III, a (60% e 20% por Fundo)			

* Definição da Instituição financeira. Quanto mais próximo do 5, maior o risco de mercado.

4.1 - MOVIMENTAÇÃO DOS ATIVOS DA CARTEIRA

FI CAIXA BRASIL IRF - M 1 + TP RF LP						
AGÊNCIA	0806			CONTA	006/0472-0	
SALDO INICIAL (R\$)	Aportes (R\$)	Resgates (R\$)	Rentabilidade (R\$)	SALDO FINAL (R\$)	Taxa de Retorno	
1						
JANEIRO	1.891.078,60	-	-	11.111,13	1.902.189,73	0,588%
FEVEREIRO	1.902.189,73	-	-	5.951,91	1.908.141,64	0,313%
MARÇO	1.908.141,64	-	-	7.522,55	1.915.664,19	0,394%
ABRIL	1.915.664,19	-	-	19.788,20	1.895.875,99	-1,033%
MAIO	1.895.875,99	-	-	11.031,81	1.906.907,80	0,582%
JUNHO	1.906.907,80	-	-	14.232,31	1.892.675,49	-0,746%

BB PREVIDENCIÁRIO IMA - B 5 LP FIC FI						
AGÊNCIA	8227-9			CONTA	33546-0	
SALDO INICIAL (R\$)	Aportes (R\$)	Resgates (R\$)	Rentabilidade (R\$)	SALDO FINAL (R\$)	Taxa de Retorno	
2						
JANEIRO	887.336,87	-	-	5.858,34	893.195,21	0,660%
FEVEREIRO	893.195,21	-	-	5.141,71	898.336,92	0,576%
MARÇO	898.336,92	-	-	6.750,99	905.087,91	0,751%
ABRIL	905.087,91	240.000,00	-	2.496,60	1.142.591,31	-0,218%
MAIO	1.142.591,31	227.353,45	-	12.187,58	1.382.132,34	1,067%
JUNHO	1.382.132,34	-	-	5.167,18	1.387.299,52	0,374%

BB PREVIDENCIÁRIO RF IMA - B TP FI						
AGÊNCIA	8227-9			CONTA	33546-0	
SALDO INICIAL (R\$)	Aportes (R\$)	Resgates (R\$)	Rentabilidade (R\$)	SALDO FINAL (R\$)	Taxa de Retorno	
3						
JANEIRO	5.364.148,23	-	-	25.838,41	5.338.309,82	-0,482%
FEVEREIRO	5.338.309,82	-	-	28.331,35	5.366.641,17	0,531%
MARÇO	5.366.641,17	-	-	3.199,20	5.369.840,37	0,060%
ABRIL	5.369.840,37	-	-	87.662,96	5.282.177,41	-1,633%
MAIO	5.282.177,41	4.500,00	-	68.959,76	5.355.637,17	1,306%
JUNHO	5.355.637,17	-	-	52.766,75	5.302.870,42	-0,985%

MOVIMENTAÇÃO DOS ATIVOS DA CARTEIRA

BB PREVIDENCIÁRIO RF IMA - B 5 + TP FI						
AGÊNCIA	8227-9			CONTA	33546-0	
SALDO INICIAL (R\$)	Aportes (R\$)	Resgates (R\$)	Rentabilidade (R\$)	SALDO FINAL (R\$)	Taxa de Retorno	
4						
JANEIRO	3.617.427,99	-	-	54.740,77	3.562.687,22	-1,513%
FEVEREIRO	3.562.687,22	-	-	17.417,77	3.580.104,99	0,489%
MARÇO	3.580.104,99	-	-	20.990,61	3.559.114,38	-0,586%
ABRIL	3.559.114,38	-	-	104.234,57	3.454.879,81	-2,929%
MAIO	3.454.879,81	-	-	54.218,04	3.509.097,85	1,569%
JUNHO	3.509.097,85	-	-	80.074,97	3.429.022,88	-2,282%

BB PREVIDENCIÁRIO RF REF DI LP PERFIL FIC FI						
AGÊNCIA	8227-9			CONTA	33546-0	
SALDO INICIAL (R\$)	Aportes (R\$)	Resgates (R\$)	Rentabilidade (R\$)	SALDO FINAL (R\$)	Taxa de Retorno	
5						
JANEIRO	2.225.817,76	-	-	21.517,79	2.247.335,55	0,967%
FEVEREIRO	2.247.335,55	789.429,78	-	18.728,83	3.055.494,16	0,833%
MARÇO	3.055.494,16	-	-	26.057,39	3.081.551,55	0,853%
ABRIL	3.081.551,55	-	-	27.239,88	3.108.791,43	0,884%
MAIO	3.108.791,43	85.500,00	-	26.226,74	3.220.518,17	0,844%
JUNHO	3.220.518,17	-	-	25.413,72	3.245.931,89	0,789%

BB PREV RF TÍTULOS PÚBLICOS XXI FI						
AGÊNCIA	8227-9			CONTA	33546-0	
SALDO INICIAL (R\$)	Aportes (R\$)	Resgates (R\$)	Rentabilidade (R\$)	SALDO FINAL (R\$)	Taxa de Retorno	
6						
JANEIRO	815.744,21	-	-	9.032,09	824.776,30	1,107%
FEVEREIRO	824.776,30	-	23.014,00	5.988,28	807.750,58	0,747%
MARÇO	807.750,58	-	-	7.410,77	815.161,35	0,917%
ABRIL	815.161,35	-	-	6.439,01	821.600,36	0,790%
MAIO	821.600,36	-	-	7.278,04	828.878,40	0,886%
JUNHO	828.878,40	-	-	9.615,18	838.493,58	1,160%

MOVIMENTAÇÃO DOS ATIVOS DA CARTEIRA

BB PREVIDENCIÁRIO RF TP VÉRTICE 2027 FI						
AGÊNCIA	8227-9			CONTA	33546-0	
SALDO INICIAL (R\$)	Aportes (R\$)	Resgates (R\$)	Rentabilidade (R\$)	SALDO FINAL (R\$)	Taxa de Retorno	
7						
JANEIRO	593.783,66	-	-	3.268,82	597.052,48	0,551%
FEVEREIRO	597.052,48	-	-	3.427,20	600.479,68	0,574%
MARÇO	600.479,68	-	-	3.692,59	604.172,27	0,615%
ABRIL	604.172,27	-	-	4.771,05	599.401,22	-0,790%
MAIO	599.401,22	-	17.353,45	6.187,78	588.235,55	1,063%
JUNHO	588.235,55	230.000,00	-	882,61	817.352,94	-0,108%

SICREDI - FI INSTITUCIONAL RF REF IRF - M LP						
AGÊNCIA	0903			CONTA	12188-3	
SALDO INICIAL (R\$)	Aportes (R\$)	Resgates (R\$)	Rentabilidade (R\$)	SALDO FINAL (R\$)	Taxa de Retorno	
8						
JANEIRO	3.144.902,60	-	-	22.878,60	3.167.781,20	0,727%
FEVEREIRO	3.167.781,20	-	-	14.690,50	3.182.471,70	0,464%
MARÇO	3.182.471,70	-	-	14.934,38	3.197.406,08	0,469%
ABRIL	3.197.406,08	-	-	18.435,17	3.178.970,91	-0,577%
MAIO	3.178.970,91	-	-	18.829,14	3.197.800,05	0,592%
JUNHO	3.197.800,05	-	-	10.850,86	3.186.949,19	-0,339%

BRADESCO FI RF REF DI FEDERAL EXTRA						
AGÊNCIA	580			CONTA	6608-7	
SALDO INICIAL (R\$)	Aportes (R\$)	Resgates (R\$)	Rentabilidade (R\$)	SALDO FINAL (R\$)	Taxa de Retorno	
9						
JANEIRO	1.863.085,49	-	-	17.618,48	1.880.703,97	0,946%
FEVEREIRO	1.880.703,97	-	-	14.764,43	1.895.468,40	0,785%
MARÇO	1.895.468,40	-	-	15.339,29	1.910.807,69	0,809%
ABRIL	1.910.807,69	-	-	16.551,07	1.927.358,76	0,866%
MAIO	1.927.358,76	-	-	15.552,64	1.942.911,40	0,807%
JUNHO	1.942.911,40	-	-	15.173,86	1.958.085,26	0,781%

MOVIMENTAÇÃO DOS ATIVOS DA CARTEIRA

BRDESCO FI REFERENCIADO DI PREMIUM						
AGÊNCIA	580			CONTA	6608-7	
SALDO INICIAL (R\$)	Aportes (R\$)	Resgates (R\$)	Rentabilidade (R\$)	SALDO FINAL (R\$)	Taxa de Retorno	
10						
JANEIRO	1.846.621,36	-	-	20.067,01	1.866.688,37	1,087%
FEVEREIRO	1.866.688,37	-	-	16.726,23	1.883.414,60	0,896%
MARÇO	1.883.414,60	-	-	17.147,51	1.900.562,11	0,910%
ABRIL	1.900.562,11	-	-	18.005,86	1.918.567,97	0,947%
MAIO	1.918.567,97	-	-	16.890,19	1.935.458,16	0,880%
JUNHO	1.935.458,16	-	-	16.158,05	1.951.616,21	0,835%

BRDESCO INSTITUCIONAL FIC FI RF IMA - B TP						
AGÊNCIA	580			CONTA	6608-7	
SALDO INICIAL (R\$)	Aportes (R\$)	Resgates (R\$)	Rentabilidade (R\$)	SALDO FINAL (R\$)	Taxa de Retorno	
11						
JANEIRO	5.536.213,12	-	-	26.434,33	5.509.778,79	-0,477%
FEVEREIRO	5.509.778,79	-	-	28.878,61	5.538.657,40	0,524%
MARÇO	5.538.657,40	-	-	2.911,22	5.541.568,62	0,053%
ABRIL	5.541.568,62	-	-	91.111,71	5.450.456,91	-1,644%
MAIO	5.450.456,91	-	-	70.969,81	5.521.426,72	1,302%
JUNHO	5.521.426,72	-	-	55.133,35	5.466.293,37	-0,999%

BRDESCO FI RF IRF - M 1 TÍTULOS PÚBLICOS						
AGÊNCIA	580			CONTA	6608-7	
SALDO INICIAL (R\$)	Aportes (R\$)	Resgates (R\$)	Rentabilidade (R\$)	SALDO FINAL (R\$)	Taxa de Retorno	
12						
JANEIRO	3.283.014,99	-	-	28.465,78	3.311.480,77	0,867%
FEVEREIRO	3.311.480,77	-	-	24.725,98	3.336.206,75	0,747%
MARÇO	3.336.206,75	-	-	27.403,02	3.363.609,77	0,821%
ABRIL	3.363.609,77	-	-	18.855,61	3.382.465,38	0,561%
MAIO	3.382.465,38	-	-	25.535,20	3.408.000,58	0,755%
JUNHO	3.408.000,58	-	-	20.896,93	3.428.897,51	0,613%

MOVIMENTAÇÃO DOS ATIVOS DA CARTEIRA

BRADESCO INSTITUCIONAL FIC FI RF IMA - B 5 +						
AGÊNCIA	580			CONTA	6608-7	
SALDO INICIAL (R\$)	Aportes (R\$)	Resgates (R\$)	Rentabilidade (R\$)	SALDO FINAL (R\$)	Taxa de Retorno	
13						
JANEIRO	736.685,23	-	-	11.020,26	725.664,97	-1,496%
FEVEREIRO	725.664,97	-	-	3.489,62	729.154,59	0,481%
MARÇO	729.154,59	-	-	4.258,50	724.896,09	-0,584%
ABRIL	724.896,09	-	-	21.490,85	703.405,24	-2,965%
MAIO	703.405,24	-	-	11.000,17	714.405,41	1,564%
JUNHO	714.405,41	-	-	16.477,18	697.928,23	-2,306%

BRADESCO INSTITUCIONAL FIC FI RF IMA - B 5						
AGÊNCIA	580			CONTA	6608-7	
SALDO INICIAL (R\$)	Aportes (R\$)	Resgates (R\$)	Rentabilidade (R\$)	SALDO FINAL (R\$)	Taxa de Retorno	
14						
JANEIRO	3.000.152,08	-	-	19.631,30	3.019.783,38	0,654%
FEVEREIRO	3.019.783,38	-	-	17.006,22	3.036.789,60	0,563%
MARÇO	3.036.789,60	-	-	22.422,24	3.059.211,84	0,738%
ABRIL	3.059.211,84	-	-	6.922,30	3.052.289,54	-0,226%
MAIO	3.052.289,54	-	-	31.309,68	3.083.599,22	1,026%
JUNHO	3.083.599,22	-	-	11.026,94	3.094.626,16	0,358%

BRADESCO FI RENDA FIXA IDKA PRÉ 2						
AGÊNCIA	580			CONTA	6608-7	
SALDO INICIAL (R\$)	Aportes (R\$)	Resgates (R\$)	Rentabilidade (R\$)	SALDO FINAL (R\$)	Taxa de Retorno	
15						
JANEIRO	3.054.131,13	-	-	21.295,14	3.075.426,27	0,697%
FEVEREIRO	3.075.426,27	-	-	12.579,50	3.088.005,77	0,409%
MARÇO	3.088.005,77	-	-	15.171,49	3.103.177,26	0,491%
ABRIL	3.103.177,26	-	-	18.205,01	3.084.972,25	-0,587%
MAIO	3.084.972,25	-	-	16.487,03	3.101.459,28	0,534%
JUNHO	3.101.459,28	-	-	17.812,86	3.083.646,42	-0,574%

MOVIMENTAÇÃO DOS ATIVOS DA CARTEIRA

BRADESCO FI AÇÕES SUSTENTABILIDADE EMPRESARIAL						
AGÊNCIA	580			CONTA	6608-7	
16	SALDO INICIAL (R\$)	Aportes (R\$)	Resgates (R\$)	Rentabilidade (R\$)	SALDO FINAL (R\$)	Taxa de Retorno
JANEIRO	1.172.934,98	-	-	50.186,63	1.122.748,35	-4,279%
FEVEREIRO	1.122.748,35	-	-	29.091,16	1.151.839,51	2,591%
MARÇO	1.151.839,51	-	-	1.232,17	1.153.071,68	0,107%
ABRIL	1.153.071,68	-	-	83.088,14	1.069.983,54	-7,206%
MAIO	1.069.983,54	-	-	42.068,48	1.027.915,06	-3,932%
JUNHO	1.027.915,06	-	-	28.184,39	1.056.099,45	2,742%

BRADESCO INSTITUCIONAL FI AÇÕES BDR NÍVEL I						
AGÊNCIA	580			CONTA	6608-7	
17	SALDO INICIAL (R\$)	Aportes (R\$)	Resgates (R\$)	Rentabilidade (R\$)	SALDO FINAL (R\$)	Taxa de Retorno
JANEIRO	1.130.818,03	-	-	42.096,31	1.172.914,34	3,723%
FEVEREIRO	1.172.914,34	-	-	59.308,76	1.232.223,10	5,057%
MARÇO	1.232.223,10	-	-	40.737,07	1.272.960,17	3,306%
ABRIL	1.272.960,17	-	-	1.658,96	1.271.301,21	-0,130%
MAIO	1.271.301,21	-	-	75.455,63	1.346.756,84	5,935%
JUNHO	1.346.756,84	-	-	151.620,46	1.498.377,30	11,258%

5-TABELA DE RENTABILIDADE DOS INVESTIMENTOS

Nº	CNPJ	INVESTIMENTOS	SEGMENTO	RENTABILIDADE MENSAL						ACUMULADO
				JAN	FEV	MAR	ABR	MAI	JUN	
1	13.077.418/0001-49	BB PREVIDENCIÁRIO RF REF DI LP PERFIL FIC FI	Renda Fixa	0,97%	0,80%	0,85%	0,88%	0,83%	0,79%	5,24%
2	03.543.447/0001-03	BB PREVIDENCIÁRIO IMA - B 5 LP FIC FI	Renda Fixa	0,66%	0,58%	0,75%	-0,22%	1,03%	0,37%	3,20%
3	46.134.096/0001-81	BB PREVIDENCIÁRIO RF TP VÉRTICE 2027 FI	Renda Fixa	0,55%	0,57%	0,61%	-0,79%	1,04%	-0,02%	1,97%
4	44.345.590/0001-60	BB PREV RF TÍTULOS PÚBLICOS XXI FI	Renda Fixa	1,11%	0,73%	0,92%	0,79%	0,89%	1,16%	5,73%
5	07.442.078/0001-05	BB PREVIDENCIÁRIO RF IMA - B TP FI	Renda Fixa	-0,48%	0,53%	0,06%	-1,63%	1,31%	-0,99%	-1,22%
6	13.327.340/0001-73	BB PREVIDENCIÁRIO RF IMA - B 5 + TP FI	Renda Fixa	-1,51%	0,49%	-0,59%	-2,93%	1,57%	-2,28%	-5,21%
7	10.577.519/0001-90	FI CAIXA BRASIL IRF - M 1 + TP RF LP	Renda Fixa	0,59%	0,31%	0,39%	-1,03%	0,58%	-0,75%	0,08%
8	03.399.411/0001-90	BRADESCO FI REFERENCIADO DI PREMIUM	Renda Fixa	1,09%	0,90%	0,91%	0,95%	0,88%	0,83%	5,69%
9	03.256.793/0001-00	BRADESCO FI RF REF DI FEDERAL EXTRA	Renda Fixa	0,95%	0,79%	0,81%	0,87%	0,81%	0,78%	5,12%
10	11.484.558/0001-06	BRADESCO FI RF IRF - M 1 TÍTULOS PÚBLICOS	Renda Fixa	0,87%	0,75%	0,82%	0,56%	0,75%	0,61%	4,44%
11	24.022.566/0001-82	BRADESCO FI RENDA FIXA IDKA PRÉ 2	Renda Fixa	0,70%	0,41%	0,49%	-0,59%	0,53%	-0,57%	0,97%
12	20.216.216/0001-04	BRADESCO INSTITUCIONAL FIC FI RF IMA - B 5	Renda Fixa	0,65%	0,56%	0,74%	-0,23%	1,03%	0,36%	3,15%
13	10.986.880/0001-70	BRADESCO INSTITUCIONAL FIC FI RF IMA - B TP	Renda Fixa	-0,48%	0,52%	0,05%	-1,64%	1,30%	-1,00%	-1,27%
14	13.400.077/0001-09	BRADESCO INSTITUCIONAL FIC FI RF IMA - B 5 +	Renda Fixa	-1,50%	0,48%	-0,58%	-2,96%	1,56%	-2,31%	-5,26%
15	07.187.751/0001-08	BRADESCO FI AÇÕES SUSTENTABILIDADE EMPRESARIAL	Renda Variável	-4,28%	2,59%	0,11%	-7,21%	-3,93%	2,74%	-9,96%
16	21.321.454/0001-34	BRADESCO INSTITUCIONAL FI AÇÕES BDR NÍVEL I	Investimento no Exterior	3,72%	5,06%	3,31%	-0,13%	5,94%	11,26%	32,52%
17	13.081.159/0001-20	SICREDI - FI INSTITUCIONAL RF REF IRF - M LP	Renda Fixa	0,73%	0,46%	0,47%	-0,58%	0,59%	-0,34%	1,33%
1		CDI		0,97%	0,80%	0,83%	0,89%	0,83%	0,79%	5,22%
2		IRF - M 1		0,83%	0,77%	0,84%	0,58%	0,78%	0,63%	4,51%
3		IDKA 2		0,81%	0,42%	0,99%	-0,29%	1,07%	0,18%	3,21%
4		IMA - B 5		0,68%	0,59%	0,77%	-0,20%	1,05%	0,39%	3,32%
5		IPCA + 5,00% a.a.		0,83%	1,24%	0,57%	0,79%	0,87%	0,62%	5,00%
6		IRF - M 1+		0,60%	0,34%	0,43%	-1,02%	0,60%	-0,72%	0,22%
7		IRF - M		0,67%	0,46%	0,54%	-0,52%	0,66%	-0,29%	1,51%
8		IMA - B		-0,45%	0,55%	0,08%	-1,61%	1,33%	-0,97%	-1,10%
9		IMA - B 5+		-1,47%	0,51%	-0,55%	-2,91%	1,59%	-2,25%	-5,04%
10		IGC		-4,88%	0,99%	-0,37%	-1,61%	-2,87%	1,24%	-7,40%
11		BDR		4,78%	6,30%	4,04%	0,57%	7,32%	12,79%	41,07%

GRÁFICO COMPARATIVO DE RENTABILIDADE DOS ÍNDICES

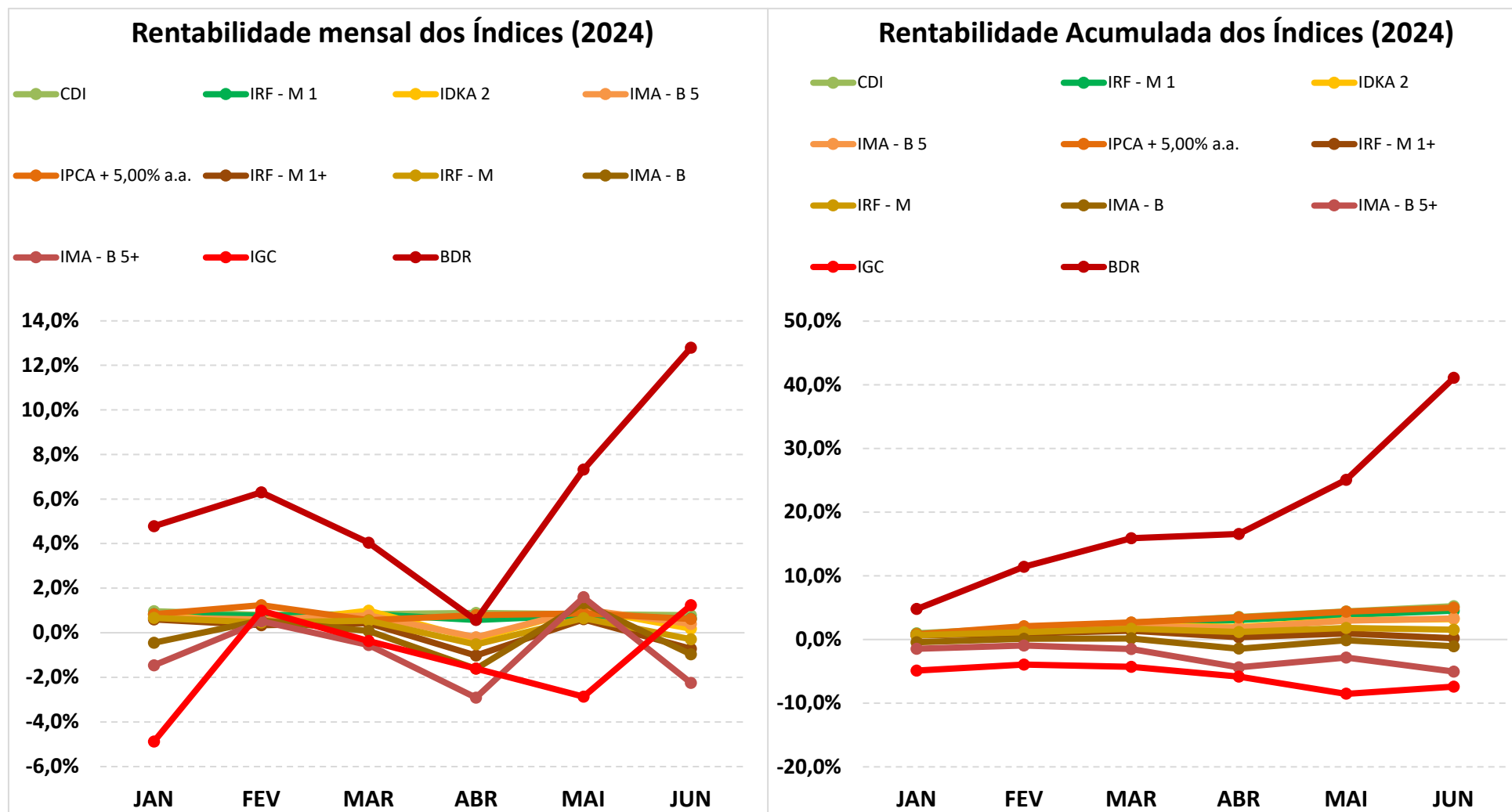

5.1-MELHOR DESEMPENHO SEMESTRAL DOS INVESTIMENTOS

FUNDO DE INVESTIMENTO	BRADESCO INSTITUCIONAL FI AÇÕES BDR NÍVEL I
CNPJ	21.321.454/0001-34
SEGMENTO	Investimento no Exterior

COMPORTAMENTO MENSAL

JAN	FEV	MAR	ABR	MAI	JUN
3,72%	5,06%	3,31%	-0,13%	5,94%	11,26%

Comportamento MENSAL no Semestre

■ BRADESCO INSTITUCIONAL FI AÇÕES BDR NÍVEL I

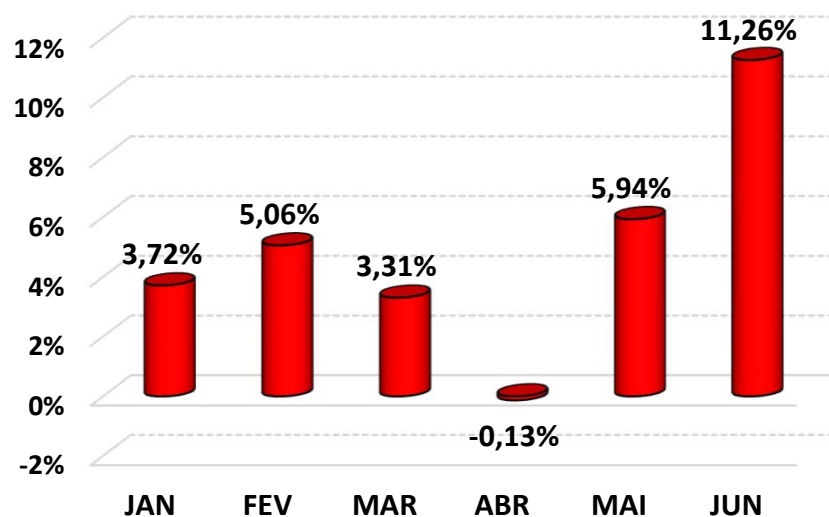

COMPORTAMENTO ACUMULADO

JAN	FEV	MAR	ABR	MAI	JUN
3,72%	8,97%	12,58%	12,43%	19,11%	32,52%

Comportamento ACUMULADO no Semestre

● BRADESCO INSTITUCIONAL FI AÇÕES BDR NÍVEL I

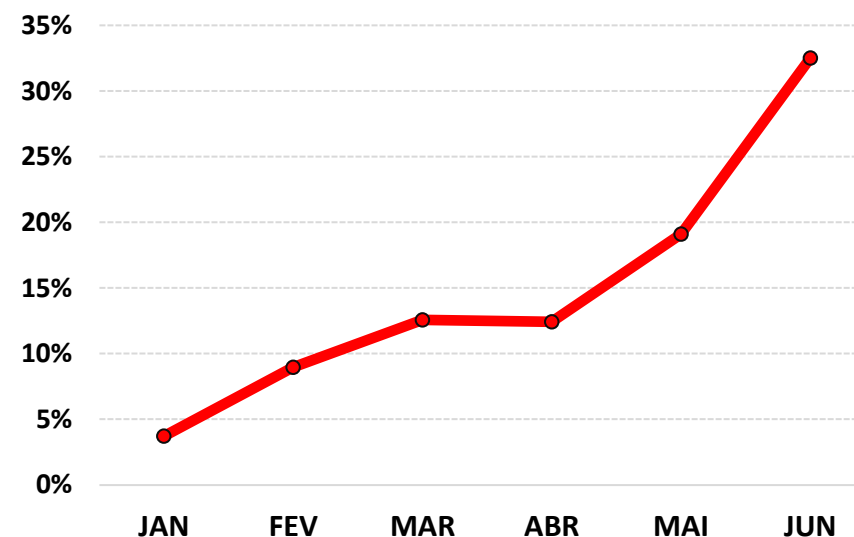

5.2-PIOR DESEMPENHO SEMESTRAL DOS INVESTIMENTOS

FUNDO DE INVESTIMENTO	BRADESCO FI AÇÕES SUSTENTABILIDADE EMPRESARIAL
CNPJ	07.187.751/0001-08
SEGMENTO	Renda Variável

COMPORTAMENTO MENSAL

JAN	FEV	MAR	ABR	MAI	JUN
-4,28%	2,59%	0,11%	-7,21%	-3,93%	2,74%

Comportamento MENSAL no Semestre

■ BRADESCO FI AÇÕES SUSTENTABILIDADE EMPRESARIAL

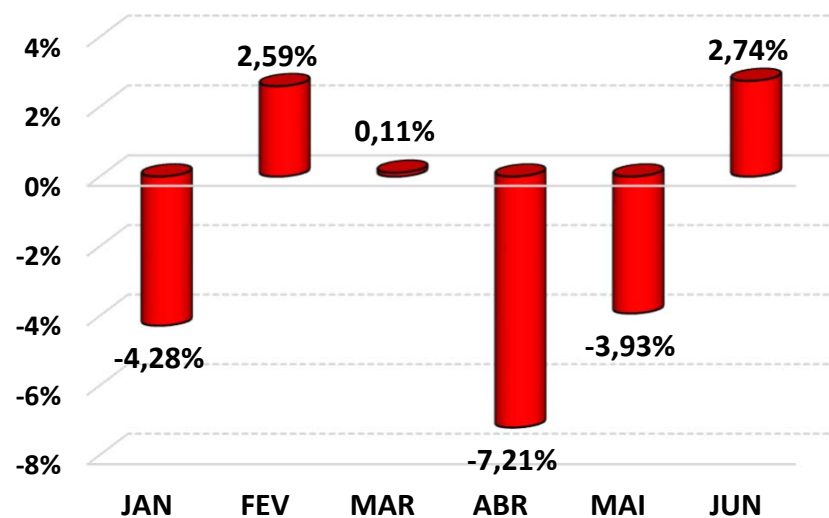

COMPORTAMENTO ACUMULADO

JAN	FEV	MAR	ABR	MAI	JUN
-4,28%	-1,80%	-1,69%	-8,78%	-12,37%	-9,96%

Comportamento ACUMULADO no Semestre

● BRADESCO FI AÇÕES SUSTENTABILIDADE EMPRESARIAL

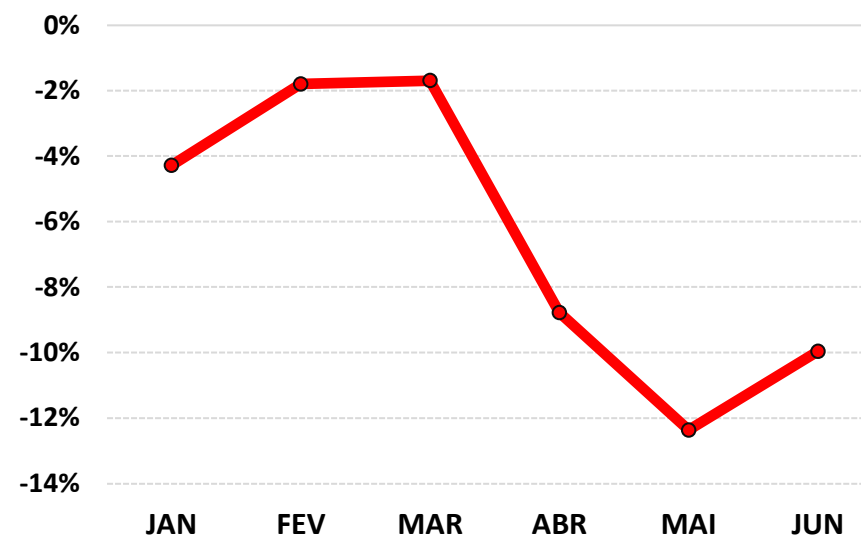

6-ANÁLISE DA CARTEIRA DE INVESTIMENTO - 1º SEMESTRE - 2024

	JAN	FEV	MAR	ABR	MAI	JUN
MENSAL	0,14%	0,76%	0,45%	-0,89%	1,03%	0,08%
CDI	0,97%	0,80%	0,83%	0,89%	0,83%	0,79%
IBOVESPA	-4,79%	0,99%	-0,71%	-1,70%	-3,04%	1,48%
META ATUARIAL	0,84%	1,25%	0,58%	0,80%	0,88%	0,63%

	JAN	FEV	MAR	ABR	MAI	JUN
ACUMULADO DO SEMESTRE	0,14%	0,90%	1,35%	0,45%	1,48%	1,57%
CDI	0,97%	1,78%	2,62%	3,54%	4,40%	5,22%
IBOVESPA	-4,79%	-3,85%	-4,53%	-6,15%	-9,01%	-7,66%
META ATUARIAL	0,84%	2,10%	2,69%	3,51%	4,42%	5,08%

RENTABILIDADE ACUMULADA DO SEMESTRE DO IMPSAJ:

R\$ 635.853,71

META ATUARIAL ACUMULADA DO SEMESTRE:

R\$ 2.038.721,51

DEFASAGEM PARA O CUMPRIMENTO DA META ATUARIAL:

R\$ (1.402.867,80)

7-CONCLUSÃO

Atendendo o Art. 129, I, da Portaria MTP 1.467/2022, detalhado na página 4 deste relatório, segue uma análise do desempenho da Carteira de Investimento do IMPSAJ, no 1º Semestre/2024, analisando rentabilidade, risco das operações e aderência ao PAI/2024.

7.1.-RENTABILIDADE DA CARTEIRA SEMESTRAL

A Carteira de Investimentos do IMPSAJ, apresenta-se com uma rentabilidade acumulada no semestre de 1,57% a.a., enquanto o indicador de desempenho do mercado (CDI), obteve um rendimento acumulado no semestre de 5,22% a.a., ou seja, uma carteira que alcançou no período, uma rentabilidade de 30,05% sobre o índice de referência do mercado.

GRÁFICO DA RENTABILIDADE DA CARTEIRA X META ATUARIAL

Rentabilidade Acumulada no Semestre

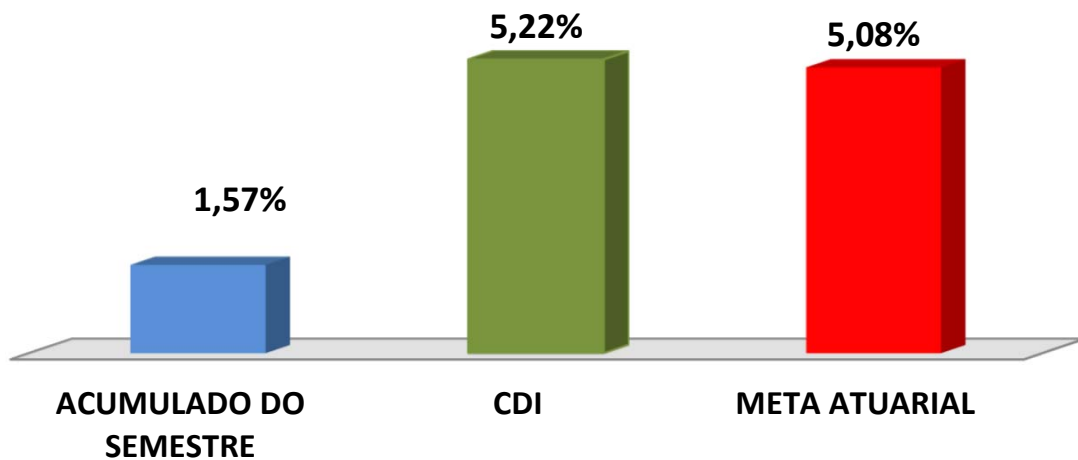

Rentabilidade Acumulada no Semestre

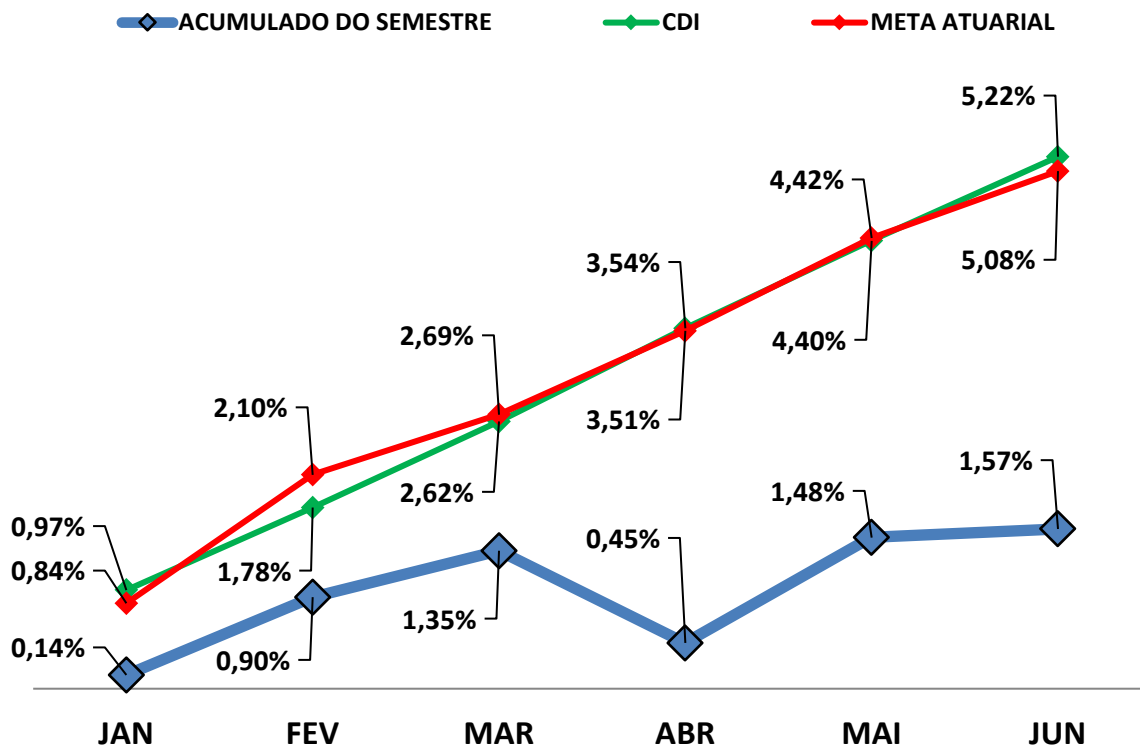

7.2-META ATUARIAL

Enquanto a rentabilidade acumulada no semestre do IMPSAJ é de 1,57% a.a., a Meta Atuarial acumulada no mesmo período é de 5,08%, representando 30,88% sobre a Meta Atuarial.

7.3-PERFIL DE RISCO DO INVESTIDOR

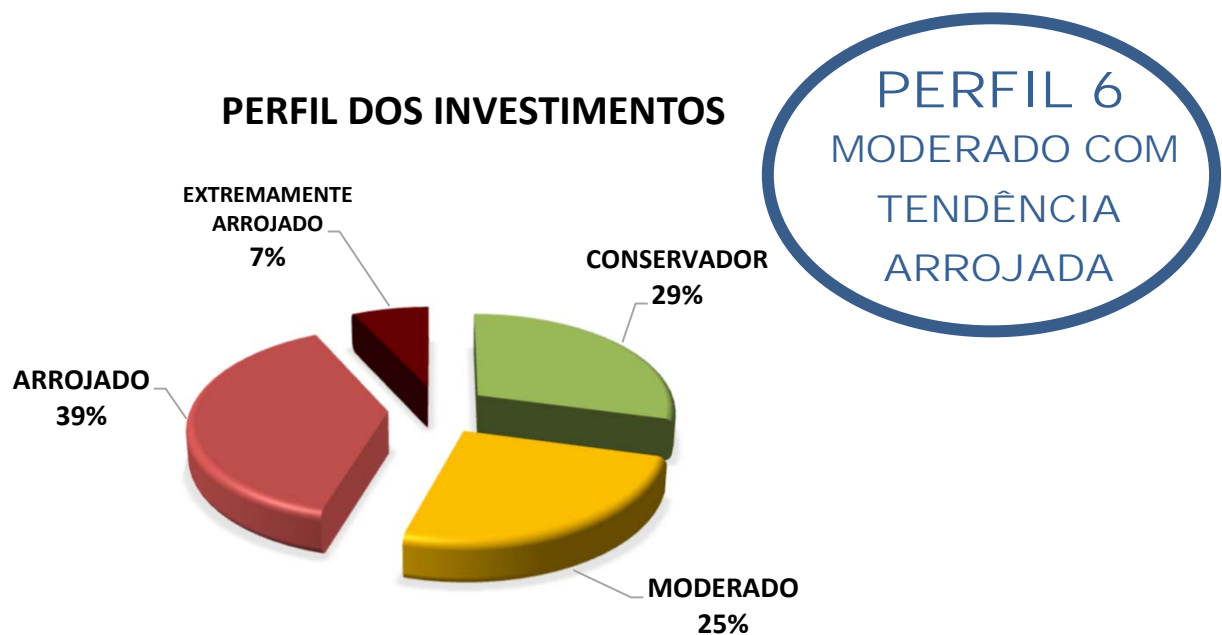

Descrição do Perfil de Investidor

Objetivo do perfil

Perfil que tem o objetivo de buscar ganhos acima da inflação. A carteira possui uma grande concentração de ativos moderados, mas busca investir um pouco em ativos arrojados. Para investidores que possuem obrigações de longo prazo (como Planos de Previdência) é o perfil mais indicado.

Comportamento da carteira

A carteira com perfil MODERADO COM TENDÊNCIA ARROJADA, busca investimentos que rentabilizam acima da inflação, mas que podem apresentar rentabilidades negativas no curto prazo. Para investidores que possuem obrigações de longo prazo é o perfil mais indicado, pois os investimentos podem oferecer ganhos mais vultuosos no médio e longo prazo. Esse tipo de perfil é o mais equilibrado, entre cumprir a Meta Atuarial e se proteger um pouco das oscilações de mercado.

Classificação de Perfil de Investidor - Metodologia Atuarial Consultoria

CONSERVADOR	1	EXTREMAMENTE CONSERVADOR
	2	CONSERVADOR
	3	CONSERVADOR COM TENDÊNCIA MODERADA
MODERADO	4	MODERADO COM TENDÊNCIA CONSERVADORA
	5	MODERADO
	6	MODERADO COM TENDÊNCIA ARROJADA
ARROJADO	7	ARROJADO COM TENDÊNCIA CONSERVADORA
	8	ARROJADO COM TENDÊNCIA MODERADA
	9	ARROJADO
	10	EXTREMAMENTE ARROJADO

7.4-AVALIAÇÃO DE DESEMPENHO NO 1º SEMESTRE

No 1º e 2º trimestre, o RPPS optou por uma carteira com Perfil 6 - Moderado com Tendência Arrojada. No primeiro semestre de 2024, o cenário econômico foi marcado por incertezas quanto à política fiscal e a revisão da meta fiscal para 2024, que rompeu com a meta de déficit fiscal zero e gerou apreensão no mercado. A abertura da curva de juros e a valorização do dólar também refletiram o cenário de riscos, juntamente com os conflitos geopolíticos. O Banco Central enfatizou a necessidade de flexibilidade para reduzir o ritmo de cortes de juros, mantendo a Selic em 10,50% a.a., com tendência de estagnação. Internamente, a confiança do mercado foi abalada pelas incertezas fiscais, prejudicando o desempenho da Bolsa e, conseqüentemente, os índices de Renda Variável, no entanto, existe expectativas de recuperação no segundo semestre/2024.

7.5-ORIENTAÇÃO PARA A CARTEIRA DE INVESTIMENTO NO 2º SEMESTRE

Com relação a Renda Fixa, as incertezas quanto a política fiscal, a revisão da meta fiscal para 2024 (que rompeu com a meta de déficit fiscal zero em 2024), abertura da curva de juros, valorização do dólar e apreensão quanto a riscos, refletiram sobre o mercado de renda fixa. Diante desse cenário incerto quanto ao arcabouço fiscal, o Banco Central enfatizou a importância de ganhar flexibilidade para reduções no ritmo de cortes de juros. Atualmente, a Taxa Selic se encontra em 10,50% a.a., tendo a tendência de o Banco Central manter a taxa de juros estagnada por mais tempo. Levando em consideração o patamar elevado da Taxa Selic, é recomendável que a maior parte dos recursos seja aplicado em índices Conservadores (DI e IRF – M 1) e Ativos de Juros Pré-Fixados de Médio Prazo (como os subíndices IDKA 2 e IMA – B 5).

Com relação a Renda Variável, a perspectiva é de recuperação no 2º semestre/2024. No primeiro semestre/2024, a bolsa foi afetada por fatores externos e internos. A expectativa de queda dos juros dos EUA enfraqueceu diante de dados econômicos mais fortes e a inflação pressionada, o que resultou em manutenção de juros elevados e faz com que o Brasil também mantivesse suas taxas de juros mais altas por mais tempo. No âmbito doméstico, a meta do governo em zerar o déficit fiscal em 2024 era importante para reduzir a percepção de risco e atrair investidores, no entanto, com as incertezas sobre a política fiscal, a confiança do mercado diminuiu, prejudicando o desempenho da Bolsa. Apesar disso, as expectativas para o 2º semestre/2024 são de recuperação, com a possibilidade de início de corte de juros americano ainda esse ano, a melhora da inflação e sinais consistentes de desaceleração. Com isso, é recomendado que uma pequena parte das aplicações seja destinada a Renda Variável.

Com relação a Investimento no Exterior, o ambiente externo está apreensivo quanto o início da retomada do crescimento dos países desenvolvidos. As incertezas sobre a redução da taxa de juros dos EUA, fizeram que alguns países mantivessem suas taxas de juros estagnadas, enquanto alguns passaram a reduzir suas taxas de juros levando em conta o cenário político dos EUA e a possibilidade do FED reduzir a taxa de juros, a partir do 2º semestre/2024. Os juros mais altos das economias mais desenvolvidas afetaram negativamente as moedas dos países na América Latina, afetando o nível de estímulos de investimento exterior para países emergentes. Com isso, orientamos o RPPS a aplicar uma pequena parte dos recursos em Investimentos no Exterior.

As orientações e análises efetuadas seguem as disposições estabelecidas na **Resolução CMN 4.963/2021**, tendo presente as condições de segurança, rentabilidade, solvência, liquidez, motivação, adequação as obrigações previdenciárias e transparência.

É o Relatório.



Igor França Garcia
Atuário MIBA/RJ 1.659
Certificação de Especialista em Investimento - CEA
Consultor de Investimentos credenciado pela CVM