

REGIME PRÓPRIO DE PREVIDÊNCIA SOCIAL DO MUNICÍPIO DE
ANTÔNIO JOÃO - MS

RELATÓRIO TRIMESTRAL
DE
INVESTIMENTOS

2º TRIMESTRE
2024

18 de julho de 2024

SUMÁRIO EXECUTIVO

O Sumário Executivo apresenta as principais informações do Relatório Mensal de Investimentos de 2024 do IMPSAJ.

Índice Inflacionário: IPCA – Índice Nacional de Preços ao Consumidor Amplo

Taxa de Juros (anual): 5,15% a.a.

Taxa de Juros (mensal): 0,42%

Meta Atuarial (Taxa de Juros + Índice): 5,15% a.a. + IPCA a.a.

Previsão da Meta Atuarial (Taxa de Juros + Índice): 9,61%

Data Focal: 28/06/2024

MENSAL												
	JAN	FEV	MAR	ABR	MAI	JUN						
RENTABILIDADE DA CARTEIRA	0,14%	0,76%	0,45%	-0,89%	1,03%	0,08%						
TAXA DE JUROS	0,42%	0,42%	0,42%	0,42%	0,42%	0,42%						
VARIAÇÃO IPCA	0,42%	0,83%	0,16%	0,38%	0,46%	0,21%						
META ATUARIAL	0,84%	1,25%	0,58%	0,80%	0,88%	0,63%						
CDI	0,97%	0,80%	0,83%	0,89%	0,83%	0,79%						

ACUMULADO												
	JAN	FEV	MAR	ABR	MAI	JUN						
RENTABILIDADE DA CARTEIRA	0,14%	0,90%	1,35%	0,45%	1,48%	1,57%						
TAXA DE JUROS	0,42%	0,84%	1,26%	1,69%	2,11%	2,54%						
VARIAÇÃO IPCA	0,42%	1,25%	1,42%	1,80%	2,27%	2,48%						
META ATUARIAL	0,84%	2,10%	2,69%	3,51%	4,42%	5,08%						
CDI	0,97%	1,78%	2,62%	3,54%	4,40%	5,22%						

ÍNDICE

1 – INTRODUÇÃO	4
2 – MOVIMENTAÇÃO DA CARTEIRA e POLÍTICA DE INVESTIMENTOS	5
2.1 - Movimentação Financeira da Carteira	5
2.2 - PAI - Limite de Segmento	6
3 – RESUMO DO REGULAMENTO DOS INVESTIMENTO	7
4 – MOVIMENTAÇÃO DOS ATIVOS DA CARTEIRA	12
5 – RENTABILIDADE DOS INVESTIMENTOS	17
5.1 - Melhor Desempenho Trimestral dos Investimentos	19
5.2 - Pior Desempenho Trimestral dos Investimentos	20
6 – ANÁLISE DA CARTEIRA DE INVESTIMENTO	21
7 – CONCLUSÃO	22
7.1 - Rentabilidade da Carteira Trimestral	22
7.2 - Meta Atuarial	23
7.3 - Riscos	23
7.3.1 - Risco de Mercado	23
7.3.2 - Risco de Crédito	25
7.3.2.1 - Fundo de Investimento	25
7.3.2.2 - Instituição Financeira	25
7.3.3 - Risco de Liquidez	26
7.4 - Aderência ao PAI	27
7.4.1 - Perfil de Risco (Mercado)	27
7.4.2 - Risco de Crédito	28
7.4.3 - Risco de Liquidez	28
7.4.3.1 - Obrigações Previdenciárias - Curto Prazo	28
7.4.3.2 - Obrigações Previdenciárias - Médio e Longo Prazo	29

1 - INTRODUÇÃO

Atendendo a necessidade do Instituto Previdenciário quanto a Política anual de Investimentos e a Meta Atuarial, enviamos o Relatório Trimestral dos investimentos, referente ao 2º TRIMESTRE, sobre o desempenho das rentabilidades e os riscos das aplicações financeiras do IMPSAJ.

Este relatório vem atender o **Art. 136º da Portaria MTP 1.467/2022**, que exige a elaboração de **Relatórios Trimestrais**, para acompanhamento dos riscos e desempenho das aplicações financeiras.

***Art. 136.** A unidade gestora deverá elaborar, no mínimo, trimestralmente, relatórios detalhados sobre a rentabilidade, os riscos das diversas modalidades de operações realizadas nas aplicações dos recursos do regime e a aderência à política de investimentos, que deverão ser submetidos para avaliação e adoção de providências pelos órgãos responsáveis, conforme atribuições estabelecidas na forma do § 2º do art. 86.*

2.1-MOVIMENTAÇÃO DA CARTEIRA DE INVESTIMENTOS 2024 - IMPSAJ

Nº	MESES	SALDO INICIAL	APORTES (Aplicação)	RESGATES	VARIÇÃO PU - TÍTULOS PÚBLICOS	RENTABILIDADE			SALDO FINAL
						Positiva (a)	Negativa (b)	Consolidado c = (a) - (b)	
1	JANEIRO	40.163.896,33	-	-	-	222.840,79	(168.220,40)	54.620,39	40.218.516,72
2	FEVEREIRO	40.218.516,72	789.429,78	(23.014,00)	-	306.248,06	-	306.248,06	41.291.180,56
3	MARÇO	41.291.180,56	-	-	-	211.931,88	(25.249,11)	186.682,77	41.477.863,33
4	ABRIL	41.477.863,33	240.000,00	-	-	87.091,43	(459.865,52)	(372.774,09)	41.345.089,24
5	MAIO	41.345.089,24	317.353,45	(17.353,45)	-	468.119,24	(42.068,48)	426.050,76	42.071.140,00
6	JUNHO	42.071.140,00	230.000,00	-	-	283.256,71	(248.230,89)	35.025,82	42.336.165,82
7	JULHO	42.336.165,82	-	-	-	-	-	-	42.336.165,82
8	AGOSTO	42.336.165,82	-	-	-	-	-	-	42.336.165,82
9	SETEMBRO	42.336.165,82	-	-	-	-	-	-	42.336.165,82
10	OUTUBRO	42.336.165,82	-	-	-	-	-	-	42.336.165,82
11	NOVEMBRO	42.336.165,82	-	-	-	-	-	-	42.336.165,82
12	DEZEMBRO	42.336.165,82	-	-	-	-	-	-	42.336.165,82
13	ANO	40.163.896,33	1.576.783,23	(40.367,45)	-	1.579.488,11	(943.634,40)	635.853,71	42.336.165,82

*OS VALORES ACIMA NÃO CONSIDERAM DISPONIBILIDADE FINANCEIRA (CONTA CORRENTE).

2.2-POLÍTICA DE INVESTIMENTOS 2024 - LIMITE DE SEGMENTO - IMPSAJ

Nº	Segmentos da Resolução CMN 4.963/2021	Dispositivo Legal Resolução CMN 4.963/2021	Limites do PAI			Carteira de Investimentos		ORIENTAÇÃO EM CASO DE DESENQUADRAMENTO DA CARTEIRA JUNTO A POLÍTICA DE INVESTIMENTO
			Mínimo	Estratégia Alvo	Máximo	Atualmente (%)	Atualmente (R\$)	
RENDA FIXA								
1	Títulos Públicos Federal	Art. 7, I, a (100%)	0,0%	0,0%	10,0%	0,0%	-	-
2	F.I. 100% T.P.F. e/ou Operações Compromissadas	Art. 7, I, b (100%)	0,0%	53,5%	74,0%	53,1%	22.562.905,71	-
3	F.I. Índice de Renda Fixa 100% T.P.F. e/ou Operação	Art. 7, I, c (100%)	0,0%	0,0%	74,0%	0,0%	-	-
4	Operações Compromissadas	Art. 7, II (5%)	0,0%	0,0%	0,0%	0,0%	-	-
5	F.I. de Renda Fixa	Art. 7, III, a (60%)	0,0%	40,0%	60,0%	40,5%	17.218.783,36	-
6	F.I. de Índice de Renda Fixa	Art. 7, III, b (60%)	0,0%	0,0%	60,0%	0,0%	-	-
7	Ativos Financeiros de Renda Fixa de I.F.	Art. 7, IV (20%)	0,0%	0,0%	10,0%	0,0%	-	-
8	FIDC - Classe Sênior	Art. 7, V, a (5%)	0,0%	0,0%	0,0%	0,0%	-	-
9	F.I. Renda Fixa de 'Crédito Privado'	Art. 7, V, b (5%)	0,0%	0,0%	0,0%	0,0%	-	-
10	F.I. em 85% de Debêntures	Art. 7, V, c (5%)	0,0%	0,0%	0,0%	0,0%	-	-
11	TOTAL - RENDA FIXA					93,7%	39.781.689,07	
RENDA VARIÁVEL								
12	F.I. Ações	Art. 8, I (30%)	0,0%	2,7%	13,0%	2,5%	1.056.099,45	-
13	F.I. Ações em Índices de Renda Variável	Art. 8, II (30%)	0,0%	1,0%	10,0%	0,0%	-	-
14	TOTAL - RENDA VARIÁVEL					2,5%	1.056.099,45	
INVESTIMENTOS ESTRUTURADOS								
15	F.I. e F.I.C FI Multimercados	Art. 10, I (10%)	0,0%	0,0%	10,0%	0,0%	-	-
16	F.I. em Participações	Art. 10, II (5%)	0,0%	0,0%	0,0%	0,0%	-	-
17	F.I. Ações - Mercado de Acesso	Art. 10, III (5%)	0,0%	0,0%	0,0%	0,0%	-	-
18	TOTAL - INVESTIMENTOS ESTRUTURADOS					0,0%	-	
FUNDOS IMOBILIÁRIOS								
19	F.I. Imobiliário	Art. 11 (5%)	0,0%	0,0%	0,0%	0,0%	-	-
20	TOTAL - FUNDOS IMOBILIÁRIOS					0,0%	-	
INVESTIMENTOS NO EXTERIOR								
21	FIC e FIC FI - Renda Fixa - Dívida Externa	Art. 9º, I (10%)	0,0%	0,0%	10,0%	0,0%	-	-
22	FIC - Aberto - Investimento no Exterior	Art. 9º, II (10%)	0,0%	0,0%	10,0%	0,0%	-	-
23	Fundos de Ações - BDR Nível I	Art. 9º, III (10%)	0,0%	2,7%	10,0%	3,5%	1.498.377,30	-
24	TOTAL - INVESTIMENTO NO EXTERIOR					3,5%	1.498.377,30	
EMPRÉSTIMO CONSIGNADO								
25	Empréstimo Consignado	Art. 12 (5%)	0,0%	0,0%	5,0%	0,0%	-	-
26	TOTAL - EMPRÉSTIMO CONSIGNADO					0,0%	-	
27	DESENQUADRADO	-		100,0%		0,0%	-	-
28	DISPONIBILIDADE FINANCEIRA	-				0,3%	133.964,53	
29	PATRIMÔNIO TOTAL					100,0%	42.470.130,35	6

3-RESUMO DO REGULAMENTO DOS INVESTIMENTOS

1

INFORMAÇÕES	BB PREVIDENCIÁRIO RF REF DI LP PERFIL FIC FI	BB PREVIDENCIÁRIO IMA - B 5 LP FIC FI	BB PREVIDENCIÁRIO RF TP VÉRTICE 2027 FI	BB PREV RF TÍTULOS PÚBLICOS XXI FI
CNPJ	13.077.418/0001-49	03.543.447/0001-03	46.134.096/0001-81	44.345.590/0001-60
SEGMENTO	Renda Fixa	Renda Fixa	Renda Fixa	Renda Fixa
CLASSIFICAÇÃO	Fundo de Renda Fixa	Fundo de Renda Fixa	Fundo de Renda Fixa	Fundo de Renda Fixa
ÍNDICE	CDI	IMA - B 5	IPCA + 5,00% a.a.	IPCA + 5,00% a.a.
PÚBLICO ALVO	Público Geral	Público Geral	Público Geral	Público Geral
ADMINISTRADOR	BB GESTAO DE RECURSOS DTVM S.A	BB GESTAO DE RECURSOS DTVM S.A	BB GESTAO DE RECURSOS DTVM S.A	BB GESTAO DE RECURSOS DTVM S.A
CNPJ	30.822.936/0001-69	30.822.936/0001-69	30.822.936/0001-69	30.822.936/0001-69
GESTOR	BB GESTAO DE RECURSOS DTVM S.A	BB GESTAO DE RECURSOS DTVM S.A	BB GESTAO DE RECURSOS DTVM S.A	BB GESTAO DE RECURSOS DTVM S.A
CNPJ	30.822.936/0001-69	30.822.936/0001-69	30.822.936/0001-69	30.822.936/0001-69
CUSTODIANTE	BANCO DO BRASIL S.A.	BANCO DO BRASIL S.A.	BANCO DO BRASIL S.A.	BANCO DO BRASIL S.A.
CNPJ	00.000.000/0001-91	00.000.000/0001-91	00.000.000/0001-91	00.000.000/0001-91
DISTRIBUIDOR	Banco do Brasil S.A.	Banco do Brasil S.A.	Banco do Brasil S.A.	Banco do Brasil S.A.
CNPJ	00.000.000/0001-91	00.000.000/0001-91	00.000.000/0001-91	00.000.000/0001-91
AUDITORIA	PRICEWATERHOUSECOOPER S AUDITORES INDEPENDENTES LTDA.	PRICEWATERHOUSECOOPER S AUDITORES INDEPENDENTES LTDA.	DELOITTE TOUCHE TOHMATSU AUDITORES INDEPENDENTES LTDA.	DELOITTE TOUCHE TOHMATSU AUDITORES INDEPENDENTES LTDA.
DATA DE INÍCIO	28/04/2011	17/12/1999	20/06/2022	24/01/2022
TAXA DE ADMINISTRAÇÃO	0,20% a.a.	0,20% a.a.	0,20% a.a.	0,20% a.a.
TAXA DE PERFORMANCE	Não Possui	Não Possui	Não Possui	Não Possui
APLICAÇÃO INICIAL	1000	1000	100000	100000
APLICAÇÕES ADICIONAIS	0,01	0,01	100000	100000
RESGATE MÍNIMO	0,01	0,01	100.000,00	100.000,00
SALDO MÍNIMO	0,01	0,01	100000	100000
CARÊNCIA	Não possui	Não possui	Até o dia 15/05/2027	Até o dia 15/08/2024
CRÉDITO DO RESGATE	D+0 (No mesmo dia da solicitação)	D+1 (No dia seguinte a solicitação)	D+0 (No mesmo dia da solicitação)	D+0 (No mesmo dia da solicitação)
RISCO DE MERCADO*	2 - Baixo	3 - Médio	3 - Médio	3 - Médio
ENQUADRAMENTO LEGAL	F.I. de Renda Fixa, Art. 7, III, a (60% e 20% por Fundo)	F.I. 100% T.P.F. e/ou Operações Compromissadas, Art. 7, I, b (100%)	F.I. 100% T.P.F. e/ou Operações Compromissadas, Art. 7, I, b (100%)	F.I. 100% T.P.F. e/ou Operações Compromissadas, Art. 7, I, b (100%)

* Definição da Instituição financeira. Quanto mais próximo do 5, maior o risco de mercado.

7

Continuação....

2

INFORMAÇÕES	BB PREVIDENCIÁRIO RF IMA - B TP FI	BB PREVIDENCIÁRIO RF IMA - B 5 + TP FI	FI CAIXA BRASIL IRF - M 1 + TP RF LP	BRANCO FI REFERENCIADO DI PREMIUM
CNPJ	07.442.078/0001-05	13.327.340/0001-73	10.577.519/0001-90	03.399.411/0001-90
SEGMENTO	Renda Fixa	Renda Fixa	Renda Fixa	Renda Fixa
CLASSIFICAÇÃO	Fundo de Renda Fixa	Fundo de Renda Fixa	Fundo de Renda Fixa	Fundo de Renda Fixa
ÍNDICE	IMA - B	IMA - B 5+	IRF - M 1+	CDI
PÚBLICO ALVO	Público Geral	Público Geral	Público Geral	Público Geral
ADMINISTRADOR	BB GESTAO DE RECURSOS DTVM S.A	BB GESTAO DE RECURSOS DTVM S.A	CAIXA ECONOMICA FEDERAL	BANCO BRADESCO S.A.
CNPJ	30.822.936/0001-69	30.822.936/0001-69	00.360.305/0001-04	60.746.948/0001-12
GESTOR	BB GESTAO DE RECURSOS DTVM S.A	BB GESTAO DE RECURSOS DTVM S.A	CAIXA DISTRIBUIDORA DE TÍTULOS E VALORES	BRAM - BRADESCO ASSET MANAGEMENT S.A.
CNPJ	30.822.936/0001-69	30.822.936/0001-69	42.040.639/0001-40	62.375.134/0001-44
CUSTODIANTE	BANCO DO BRASIL S.A.	BANCO DO BRASIL S.A.	CAIXA ECONOMICA FEDERAL	BANCO BRADESCO S.A.
CNPJ	00.000.000/0001-91	00.000.000/0001-91	00.360.305/0001-04	60.746.948/0001-12
DISTRIBUIDOR	Banco do Brasil S.A.	Banco do Brasil S.A.	Caixa Econômica Federal	Bradesco S.A.
CNPJ	00.000.000/0001-91	00.000.000/0001-91	00.360.305/0001-04	60.746.948/0001-12
AUDITORIA	PRICEWATERHOUSECOOPER S AUDITORES INDEPENDENTES LTDA.	PRICEWATERHOUSECOOPER S AUDITORES INDEPENDENTES LTDA.	KPMG AUDITORES INDEPENDENTES LTDA.	PRICEWATERHOUSECOOPER S AUDITORES INDEPENDENTES LTDA.
DATA DE INÍCIO	24/07/2005	28/04/2011	11/05/2012	05/10/1999
TAXA DE ADMINISTRAÇÃO	0,20% a.a.	0,20% a.a.	0,20% a.a.	0,20% a.a.
TAXA DE PERFORMANCE	Não Possui	Não Possui	Não Possui	Não Possui
APLICAÇÃO INICIAL	10000	10000	1000	1000000
APLICAÇÕES ADICIONAIS	0,01	0,01	0	200000
RESGATE MÍNIMO	0,01	0,01	0,00	200.000,00
SALDO MÍNIMO	0,01	0,01	0	1000
CARÊNCIA	Não possui	Não possui	Não possui	Não possui
CRÉDITO DO RESGATE	D+1 (No dia seguinte a solicitação)	D+2 (Dois dias úteis após a solicitação)	D+0 (No mesmo dia da solicitação)	D+0 (No mesmo dia da solicitação)
RISCO DE MERCADO*	4 - Alto	4 - Alto	3 - Médio	1 - Muito Baixo
ENQUADRAMENTO LEGAL	F.I. 100% T.P.F. e/ou Operações Compromissadas, Art. 7, I, b (100%)	F.I. 100% T.P.F. e/ou Operações Compromissadas, Art. 7, I, b (100%)	F.I. 100% T.P.F. e/ou Operações Compromissadas, Art. 7, I, b (100%)	F.I. de Renda Fixa, Art. 7, III, a (60% e 20% por Fundo)

* Definição da Instituição financeira. Quanto mais próximo do 5, maior o risco de mercado.

Continuação....

3

INFORMAÇÕES	BRANDESCO FI RF REF DI FEDERAL EXTRA	BRANDESCO FI RF IRF - M 1 TÍTULOS PÚBLICOS	BRANDESCO FI RENDA FIXA IDKA PRÉ 2	BRANDESCO INSTITUCIONAL FIC FI RF IMA - B 5
CNPJ	03.256.793/0001-00	11.484.558/0001-06	24.022.566/0001-82	20.216.216/0001-04
SEGMENTO	Renda Fixa	Renda Fixa	Renda Fixa	Renda Fixa
CLASSIFICAÇÃO	Fundo de Renda Fixa	Fundo de Renda Fixa	Fundo de Renda Fixa	Fundo de Renda Fixa
ÍNDICE	CDI	IRF - M 1	IDKA 2	IMA - B 5
PÚBLICO ALVO	Público Geral	Público Geral	Público Geral	Público Geral
ADMINISTRADOR	BANCO BRANDESCO S.A.	BANCO BRANDESCO S.A.	BANCO BRANDESCO S.A.	BANCO BRANDESCO S.A.
CNPJ	60.746.948/0001-12	60.746.948/0001-12	60.746.948/0001-12	60.746.948/0001-12
GESTOR	BRAM - BRANDESCO ASSET MANAGEMENT S.A.	BRAM - BRANDESCO ASSET MANAGEMENT S.A.	BRAM - BRANDESCO ASSET MANAGEMENT S.A.	BRAM - BRANDESCO ASSET MANAGEMENT S.A.
CNPJ	62.375.134/0001-44	62.375.134/0001-44	62.375.134/0001-44	62.375.134/0001-44
CUSTODIANTE	BANCO BRANDESCO S.A.	BANCO BRANDESCO S.A.	BANCO BRANDESCO S.A.	BANCO BRANDESCO S.A.
CNPJ	60.746.948/0001-12	60.746.948/0001-12	60.746.948/0001-12	60.746.948/0001-12
DISTRIBUIDOR	Banco Bradesco S.A.	Bradesco S.A.	Banco Bradesco SA	Banco Bradesco S.A.
CNPJ	60.746.948/0001-12	60.746.948/0001-12	60.746.948/0001-12	60.746.948/0001-12
AUDITORIA	PRICEWATERHOUSECOOPERS AUDITORES INDEPENDENTES LTDA.	ERNST & YOUNG AUDITORES INDEPENDENTES S/S LTDA.	PRICEWATERHOUSECOOPERS AUDITORES INDEPENDENTES LTDA.	ERNST & YOUNG AUDITORES INDEPENDENTES S/S LTDA.
DATA DE INÍCIO	02/08/1999	02/07/2010	17/06/2016	08/08/2014
TAXA DE ADMINISTRAÇÃO	0,15% a.a.	0,20% a.a.	0,20% a.a.	0,20% a.a.
TAXA DE PERFORMANCE	Não Possui	Não Possui	Não Possui	Não Possui
APLICAÇÃO INICIAL	0	50000	10000	50000
APLICAÇÕES ADICIONAIS	0	5000	1000	5000
RESGATE MÍNIMO	0,00	0,00	1.000,00	0,00
SALDO MÍNIMO	0	5000	0	5000
CARÊNCIA	Não possui	Não possui	Não possui	Não possui
CRÉDITO DO RESGATE	D+0 (No mesmo dia da solicitação)	D+0 (No mesmo dia da solicitação)	D+0 (No mesmo dia da solicitação)	D+1 (No dia seguinte a solicitação)
RISCO DE MERCADO*	1 - Muito Baixo	2 - Baixo	2 - Baixo	2 - Baixo
ENQUADRAMENTO LEGAL	F.I. de Renda Fixa, Art. 7, III, a (60% e 20% por Fundo)	F.I. 100% T.P.F. e/ou Operações Compromissadas, Art. 7, I, b (100%)	F.I. de Renda Fixa, Art. 7, III, a (60% e 20% por Fundo)	F.I. de Renda Fixa, Art. 7, III, a (60% e 20% por Fundo)

* Definição da Instituição financeira. Quanto mais próximo do 5, maior o risco de mercado.

Continuação....

4

INFORMAÇÕES	BRADESCO INSTITUCIONAL FIC FI RF IMA - B TP	BRADESCO INSTITUCIONAL FIC FI RF IMA - B 5 +	BRADESCO FI AÇÕES SUSTENTABILIDADE EMPRESARIAL	BRADESCO INSTITUCIONAL FI AÇÕES BDR NÍVEL I
CNPJ	10.986.880/0001-70	13.400.077/0001-09	07.187.751/0001-08	21.321.454/0001-34
SEGMENTO	Renda Fixa	Renda Fixa	Renda Variável	Investimento no Exterior
CLASSIFICAÇÃO	Fundo de Renda Fixa	Fundo de Renda Fixa	Fundo de Ações	Fundo de Ações
ÍNDICE	IMA - B	IMA - B 5+	IGC	BDR
PÚBLICO ALVO	Público Geral	Público Geral	Público Geral	Público Geral
ADMINISTRADOR	BANCO BRADESCO S.A.	BANCO BRADESCO S.A.	BEM - DISTRIBUIDORA DE TITULOS E VALORES	BANCO BRADESCO S.A.
CNPJ	60.746.948/0001-12	60.746.948/0001-12	00.066.670/0001-00	60.746.948/0001-12
GESTOR	BRAM - BRADESCO ASSET MANAGEMENT S.A.	BRAM - BRADESCO ASSET MANAGEMENT S.A.	BRAM - BRADESCO ASSET MANAGEMENT S.A.	BRAM - BRADESCO ASSET MANAGEMENT S.A.
CNPJ	62.375.134/0001-44	62.375.134/0001-44	62.375.134/0001-44	62.375.134/0001-44
CUSTODIANTE	BANCO BRADESCO S.A.	BANCO BRADESCO S.A.	BANCO BRADESCO S.A.	BANCO BRADESCO S.A.
CNPJ	60.746.948/0001-12	60.746.948/0001-12	60.746.948/0001-12	60.746.948/0001-12
DISTRIBUIDOR	Bradesco S.A.	Bradesco S.A.	Banco Bradesco SA	Banco Bradesco S.A.
CNPJ	60.746.948/0001-12	60.746.948/0001-12	60.746.948/0001-12	60.746.948/0001-12
AUDITORIA	ERNST & YOUNG AUDITORES INDEPENDENTES S/S LTDA.	PRICEWATERHOUSECOOPERS AUDITORES INDEPENDENTES LTDA.	KPMG AUDITORES INDEPENDENTES LTDA.	PRICEWATERHOUSECOOPERS AUDITORES INDEPENDENTES LTDA.
DATA DE INÍCIO	17/02/2010	30/06/2011	30/11/2007	27/08/2015
TAXA DE ADMINISTRAÇÃO	0,20% a.a.	0,20% a.a.	1,00% a.a.	0,80% a.a.
TAXA DE PERFORMANCE	Não Possui	Não Possui	Não Possui	Não Possui
APLICAÇÃO INICIAL	50000	50000	1000	20000
APLICAÇÕES ADICIONAIS	0	5000	100	1000
RESGATE MÍNIMO	0,00	0,00	100,00	1.000,00
SALDO MÍNIMO	0	5000	100	1000
CARÊNCIA	Não possui	Não possui	Não possui	Não possui
CRÉDITO DO RESGATE	D+1 (No dia seguinte a solicitação)	D+1 (No dia seguinte a solicitação)	D+3 (Três dias úteis após a solicitação)	D+4 (Quatro dias úteis após a solicitação)
RISCO DE MERCADO*	3 - Médio	4 - Alto	4 - Alto	4 - Alto
ENQUADRAMENTO LEGAL	F.I. 100% T.P.F. e/ou Operações Compromissadas, Art. 7, I, b (100%)	F.I. de Renda Fixa, Art. 7, III, a (60% e 20% por Fundo)	F.I. Ações, Art. 8, I (30% e 20% por Fundo)	Fundos de Ações - BDR Nível I, Art. 9, III (10%)

* Definição da Instituição financeira. Quanto mais próximo do 5, maior o risco de mercado.

Continuação....

5

INFORMAÇÕES	SICREDI - FI INSTITUCIONAL RF REF IRF - M LP			
CNPJ	13.081.159/0001-20			
SEGMENTO	Renda Fixa			
CLASSIFICAÇÃO	Fundo de Renda Fixa			
ÍNDICE	IRF - M			
PÚBLICO ALVO	Público Geral			
ADMINISTRADOR	BANCO COOPERATIVO SICREDI S.A.			
CNPJ	01.181.521/0001-55			
GESTOR	CONFEDERAÇÃO INTERESTADUAL DAS			
CNPJ	03.795.072/0001-60			
CUSTODIANTE	BANCO COOPERATIVO SICREDI S.A.			
CNPJ	01.181.521/0001-55			
DISTRIBUIDOR	Banco Cooperativo Sicredi S.A.			
CNPJ	01.181.521/0001-55			
AUDITORIA	DELOITTE TOUCHE TOHMATSU AUDITORES INDEPENDENTES LTDA.			
DATA DE INÍCIO	24/01/2011			
TAXA DE ADMINISTRAÇÃO	0,18% a.a.			
TAXA DE PERFORMANCE	Não possui			
APLICAÇÃO INICIAL	50000			
APLICAÇÕES ADICIONAIS	5000			
RESGATE MÍNIMO	5.000,00			
SALDO MÍNIMO	50000			
CARÊNCIA	Não possui			
CRÉDITO DO RESGATE	D+1 (No dia seguinte a solicitação)			
RISCO DE MERCADO*	2 - Baixo			
ENQUADRAMENTO LEGAL	F.I. de Renda Fixa, Art. 7, III, a (60% e 20% por Fundo)			

* Definição da Instituição financeira. Quanto mais próximo do 5, maior o risco de mercado.

4.1 - MOVIMENTAÇÃO DOS ATIVOS DA CARTEIRA

FI CAIXA BRASIL IRF - M 1 + TP RF LP						
1	SALDO INICIAL (R\$)	Aportes (R\$)	Resgates (R\$)	Rentabilidade (R\$)	SALDO FINAL (R\$)	Taxa de Retorno
ABRIL	1.915.664,19	-	-	19.788,20	1.895.875,99	-1,033%
MAIO	1.895.875,99	-	-	11.031,81	1.906.907,80	0,582%
JUNHO	1.906.907,80	-	-	14.232,31	1.892.675,49	-0,746%

BB PREVIDENCIÁRIO IMA - B 5 LP FIC FI						
2	SALDO INICIAL (R\$)	Aportes (R\$)	Resgates (R\$)	Rentabilidade (R\$)	SALDO FINAL (R\$)	Taxa de Retorno
ABRIL	905.087,91	240.000,00	-	2.496,60	1.142.591,31	-0,218%
MAIO	1.142.591,31	227.353,45	-	12.187,58	1.382.132,34	1,067%
JUNHO	1.382.132,34	-	-	5.167,18	1.387.299,52	0,374%

BB PREVIDENCIÁRIO RF IMA - B TP FI						
3	SALDO INICIAL (R\$)	Aportes (R\$)	Resgates (R\$)	Rentabilidade (R\$)	SALDO FINAL (R\$)	Taxa de Retorno
ABRIL	5.369.840,37	-	-	87.662,96	5.282.177,41	-1,633%
MAIO	5.282.177,41	4.500,00	-	68.959,76	5.355.637,17	1,306%
JUNHO	5.355.637,17	-	-	52.766,75	5.302.870,42	-0,985%

BB PREVIDENCIÁRIO RF IMA - B 5 + TP FI						
4	SALDO INICIAL (R\$)	Aportes (R\$)	Resgates (R\$)	Rentabilidade (R\$)	SALDO FINAL (R\$)	Taxa de Retorno
ABRIL	3.559.114,38	-	-	104.234,57	3.454.879,81	-2,929%
MAIO	3.454.879,81	-	-	54.218,04	3.509.097,85	1,569%
JUNHO	3.509.097,85	-	-	80.074,97	3.429.022,88	-2,282%

MOVIMENTAÇÃO DOS ATIVOS DA CARTEIRA

BB PREVIDENCIÁRIO RF REF DI LP PERFIL FIC FI						
5	SALDO INICIAL (R\$)	Aportes (R\$)	Resgates (R\$)	Rentabilidade (R\$)	SALDO FINAL (R\$)	Taxa de Retorno
ABRIL	3.081.551,55	-	-	27.239,88	3.108.791,43	0,884%
MAIO	3.108.791,43	85.500,00	-	26.226,74	3.220.518,17	0,844%
JUNHO	3.220.518,17	-	-	25.413,72	3.245.931,89	0,789%

BB PREV RF TÍTULOS PÚBLICOS XXI FI						
6	SALDO INICIAL (R\$)	Aportes (R\$)	Resgates (R\$)	Rentabilidade (R\$)	SALDO FINAL (R\$)	Taxa de Retorno
ABRIL	815.161,35	-	-	6.439,01	821.600,36	0,790%
MAIO	821.600,36	-	-	7.278,04	828.878,40	0,886%
JUNHO	828.878,40	-	-	9.615,18	838.493,58	1,160%

BB PREVIDENCIÁRIO RF TP VÉRTICE 2027 FI						
7	SALDO INICIAL (R\$)	Aportes (R\$)	Resgates (R\$)	Rentabilidade (R\$)	SALDO FINAL (R\$)	Taxa de Retorno
ABRIL	604.172,27	-	-	4.771,05	599.401,22	-0,790%
MAIO	599.401,22	-	17.353,45	6.187,78	588.235,55	1,063%
JUNHO	588.235,55	230.000,00	-	882,61	817.352,94	-0,108%

SICREDI - FI INSTITUCIONAL RF REF IRF - M LP						
8	SALDO INICIAL (R\$)	Aportes (R\$)	Resgates (R\$)	Rentabilidade (R\$)	SALDO FINAL (R\$)	Taxa de Retorno
ABRIL	3.197.406,08	-	-	18.435,17	3.178.970,91	-0,577%
MAIO	3.178.970,91	-	-	18.829,14	3.197.800,05	0,592%
JUNHO	3.197.800,05	-	-	10.850,86	3.186.949,19	-0,339%

MOVIMENTAÇÃO DOS ATIVOS DA CARTEIRA

BRADESCO FI RF REF DI FEDERAL EXTRA						
9	SALDO INICIAL (R\$)	Aportes (R\$)	Resgates (R\$)	Rentabilidade (R\$)	SALDO FINAL (R\$)	Taxa de Retorno
ABRIL	1.910.807,69	-	-	16.551,07	1.927.358,76	0,866%
MAIO	1.927.358,76	-	-	15.552,64	1.942.911,40	0,807%
JUNHO	1.942.911,40	-	-	15.173,86	1.958.085,26	0,781%

BRADESCO FI REFERENCIADO DI PREMIUM						
10	SALDO INICIAL (R\$)	Aportes (R\$)	Resgates (R\$)	Rentabilidade (R\$)	SALDO FINAL (R\$)	Taxa de Retorno
ABRIL	1.900.562,11	-	-	18.005,86	1.918.567,97	0,947%
MAIO	1.918.567,97	-	-	16.890,19	1.935.458,16	0,880%
JUNHO	1.935.458,16	-	-	16.158,05	1.951.616,21	0,835%

BRADESCO INSTITUCIONAL FIC FI RF IMA - B TP						
11	SALDO INICIAL (R\$)	Aportes (R\$)	Resgates (R\$)	Rentabilidade (R\$)	SALDO FINAL (R\$)	Taxa de Retorno
ABRIL	5.541.568,62	-	-	91.111,71	5.450.456,91	-1,644%
MAIO	5.450.456,91	-	-	70.969,81	5.521.426,72	1,302%
JUNHO	5.521.426,72	-	-	55.133,35	5.466.293,37	-0,999%

BRADESCO FI RF IRF - M 1 TÍTULOS PÚBLICOS						
12	SALDO INICIAL (R\$)	Aportes (R\$)	Resgates (R\$)	Rentabilidade (R\$)	SALDO FINAL (R\$)	Taxa de Retorno
ABRIL	3.363.609,77	-	-	18.855,61	3.382.465,38	0,561%
MAIO	3.382.465,38	-	-	25.535,20	3.408.000,58	0,755%
JUNHO	3.408.000,58	-	-	20.896,93	3.428.897,51	0,613%

MOVIMENTAÇÃO DOS ATIVOS DA CARTEIRA

BRADESCO INSTITUCIONAL FIC FI RF IMA - B 5 +						
13	SALDO INICIAL (R\$)	Aportes (R\$)	Resgates (R\$)	Rentabilidade (R\$)	SALDO FINAL (R\$)	Taxa de Retorno
ABRIL	724.896,09	-	-	21.490,85	703.405,24	-2,965%
MAIO	703.405,24	-	-	11.000,17	714.405,41	1,564%
JUNHO	714.405,41	-	-	16.477,18	697.928,23	-2,306%

BRADESCO INSTITUCIONAL FIC FI RF IMA - B 5						
14	SALDO INICIAL (R\$)	Aportes (R\$)	Resgates (R\$)	Rentabilidade (R\$)	SALDO FINAL (R\$)	Taxa de Retorno
ABRIL	3.059.211,84	-	-	6.922,30	3.052.289,54	-0,226%
MAIO	3.052.289,54	-	-	31.309,68	3.083.599,22	1,026%
JUNHO	3.083.599,22	-	-	11.026,94	3.094.626,16	0,358%

BRADESCO FI RENDA FIXA IDKA PRÉ 2						
15	SALDO INICIAL (R\$)	Aportes (R\$)	Resgates (R\$)	Rentabilidade (R\$)	SALDO FINAL (R\$)	Taxa de Retorno
ABRIL	3.103.177,26	-	-	18.205,01	3.084.972,25	-0,587%
MAIO	3.084.972,25	-	-	16.487,03	3.101.459,28	0,534%
JUNHO	3.101.459,28	-	-	17.812,86	3.083.646,42	-0,574%

BRADESCO FI AÇÕES SUSTENTABILIDADE EMPRESARIAL						
16	SALDO INICIAL (R\$)	Aportes (R\$)	Resgates (R\$)	Rentabilidade (R\$)	SALDO FINAL (R\$)	Taxa de Retorno
ABRIL	1.153.071,68	-	-	83.088,14	1.069.983,54	-7,206%
MAIO	1.069.983,54	-	-	42.068,48	1.027.915,06	-3,932%
JUNHO	1.027.915,06	-	-	28.184,39	1.056.099,45	2,742%

MOVIMENTAÇÃO DOS ATIVOS DA CARTEIRA

BRADESCO INSTITUCIONAL FI AÇÕES BDR NÍVEL I						
17	SALDO INICIAL (R\$)	Aportes (R\$)	Resgates (R\$)	Rentabilidade (R\$)	SALDO FINAL (R\$)	Taxa de Retorno
ABRIL	1.272.960,17	-	-	1.658,96	1.271.301,21	-0,130%
MAIO	1.271.301,21	-	-	75.455,63	1.346.756,84	5,935%
JUNHO	1.346.756,84	-	-	151.620,46	1.498.377,30	11,258%

5-TABELA DE RENTABILIDADE DOS INVESTIMENTOS

Nº	CNPJ	INVESTIMENTOS	SEGMENTO	ABR	MAI	JUN	ACUMULADO
1	13.077.418/0001-49	BB PREVIDENCIÁRIO RF REF DI LP PERFIL FIC FI	Renda Fixa	0,88%	0,83%	0,79%	2,53%
2	03.543.447/0001-03	BB PREVIDENCIÁRIO IMA - B 5 LP FIC FI	Renda Fixa	-0,22%	1,03%	0,37%	1,18%
3	46.134.096/0001-81	BB PREVIDENCIÁRIO RF TP VÉRTICE 2027 FI	Renda Fixa	-0,79%	1,04%	-0,02%	0,22%
4	44.345.590/0001-60	BB PREV RF TÍTULOS PÚBLICOS XXI FI	Renda Fixa	0,79%	0,89%	1,16%	2,86%
5	07.442.078/0001-05	BB PREVIDENCIÁRIO RF IMA - B TP FI	Renda Fixa	-1,63%	1,31%	-0,99%	-1,33%
6	13.327.340/0001-73	BB PREVIDENCIÁRIO RF IMA - B 5 + TP FI	Renda Fixa	-2,93%	1,57%	-2,28%	-3,66%
7	10.577.519/0001-90	FI CAIXA BRASIL IRF - M 1 + TP RF LP	Renda Fixa	-1,03%	0,58%	-0,75%	-1,20%
8	03.399.411/0001-90	BRADESCO FI REFERENCIADO DI PREMIUM	Renda Fixa	0,95%	0,88%	0,83%	2,68%
9	03.256.793/0001-00	BRADESCO FI RF REF DI FEDERAL EXTRA	Renda Fixa	0,87%	0,81%	0,78%	2,48%
10	11.484.558/0001-06	BRADESCO FI RF IRF - M 1 TÍTULOS PÚBLICOS	Renda Fixa	0,56%	0,75%	0,61%	1,93%
11	24.022.566/0001-82	BRADESCO FI RENDA FIXA IDKA PRÉ 2	Renda Fixa	-0,59%	0,53%	-0,57%	-0,63%
12	20.216.216/0001-04	BRADESCO INSTITUCIONAL FIC FI RF IMA - B 5	Renda Fixa	-0,23%	1,03%	0,36%	1,16%
13	10.986.880/0001-70	BRADESCO INSTITUCIONAL FIC FI RF IMA - B TP	Renda Fixa	-1,64%	1,30%	-1,00%	-1,36%
14	13.400.077/0001-09	BRADESCO INSTITUCIONAL FIC FI RF IMA - B 5 +	Renda Fixa	-2,96%	1,56%	-2,31%	-3,72%
15	07.187.751/0001-08	BRADESCO FI AÇÕES SUSTENTABILIDADE EMPRESARIAL	Renda Variável	-7,21%	-3,93%	2,74%	-8,41%
16	21.321.454/0001-34	BRADESCO INSTITUCIONAL FI AÇÕES BDR NÍVEL I	Investimento no Exterior	-0,13%	5,94%	11,26%	17,72%
17	13.081.159/0001-20	SICREDI - FI INSTITUCIONAL RF REF IRF - M LP	Renda Fixa	-0,58%	0,59%	-0,34%	-0,33%
1		CDI	-	0,89%	0,83%	0,79%	2,53%
2		IRF - M 1	-	0,58%	0,78%	0,63%	2,00%
3		IDKA 2	-	-0,29%	1,07%	0,18%	0,95%
4		IMA - B 5	-	-0,20%	1,05%	0,39%	1,24%
5		IPCA + 5,00% a.a.	-	0,79%	0,87%	0,62%	2,29%
6		IRF - M 1+	-	-1,02%	0,60%	-0,72%	-1,14%
7		IRF - M	-	-0,52%	0,66%	-0,29%	-0,17%
8		IMA - B	-	-1,61%	1,33%	-0,97%	-1,27%
9		IMA - B 5+	-	-2,91%	1,59%	-2,25%	-3,58%
10		IGC	-	-1,61%	-2,87%	1,24%	-3,25%
11		BDR	-	0,57%	7,32%	12,79%	21,74%

GRÁFICO COMPARATIVO DE RENTABILIDADE DOS ÍNDICES

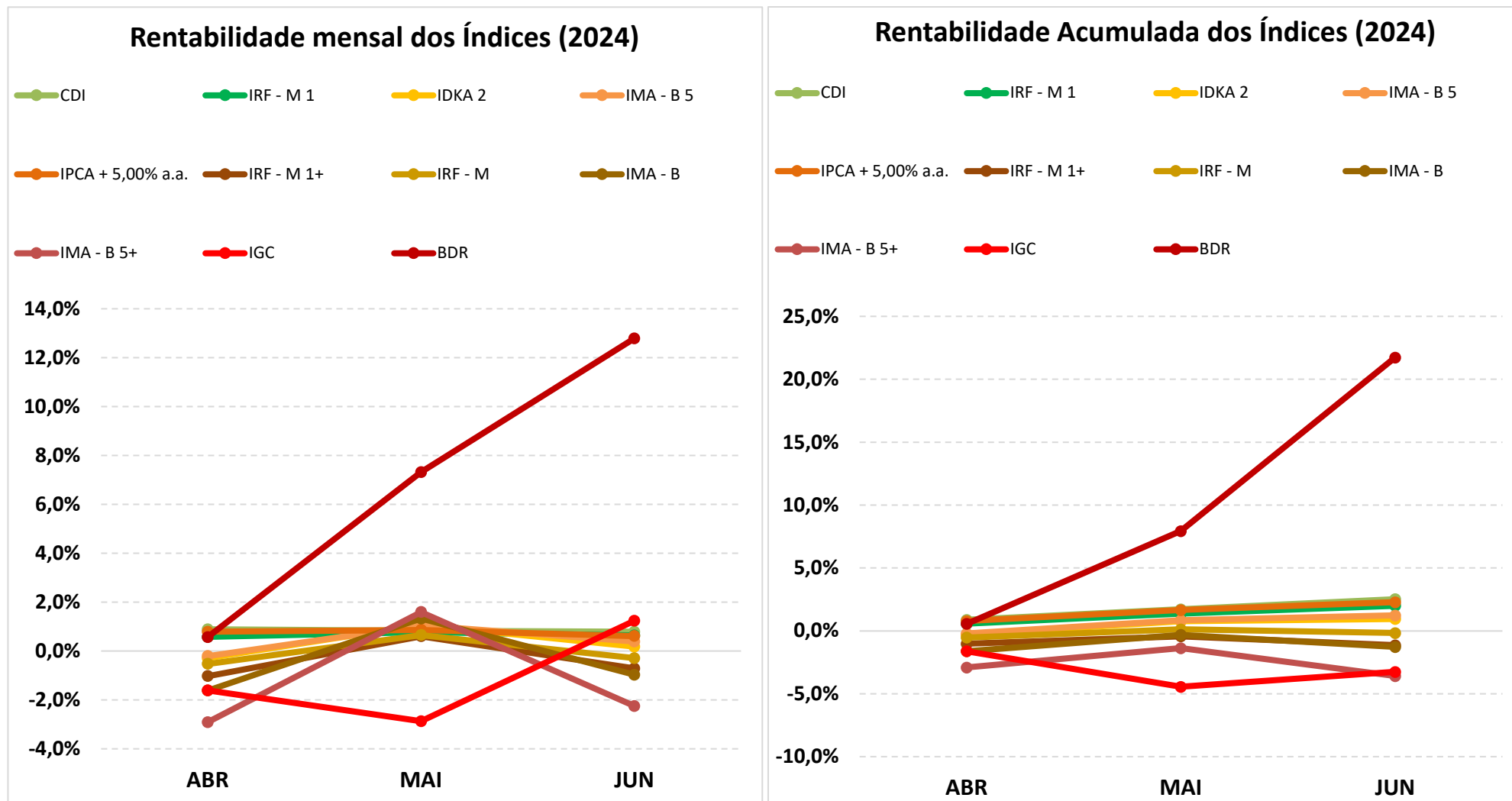

5.1-MELHOR DESEMPENHO TRIMESTRAL DOS INVESTIMENTOS

FUNDO DE INVESTIMENTO	BRADESCO INSTITUCIONAL FI AÇÕES BDR NÍVEL I
CNPJ	21.321.454/0001-34
SEGMENTO	Investimento no Exterior

COMPORTAMENTO MENSAL

ABR	MAI	JUN
-0,13%	5,94%	11,26%

Comportamento MENSAL no Trimestre

■ BRADESCO INSTITUCIONAL FI AÇÕES BDR NÍVEL I

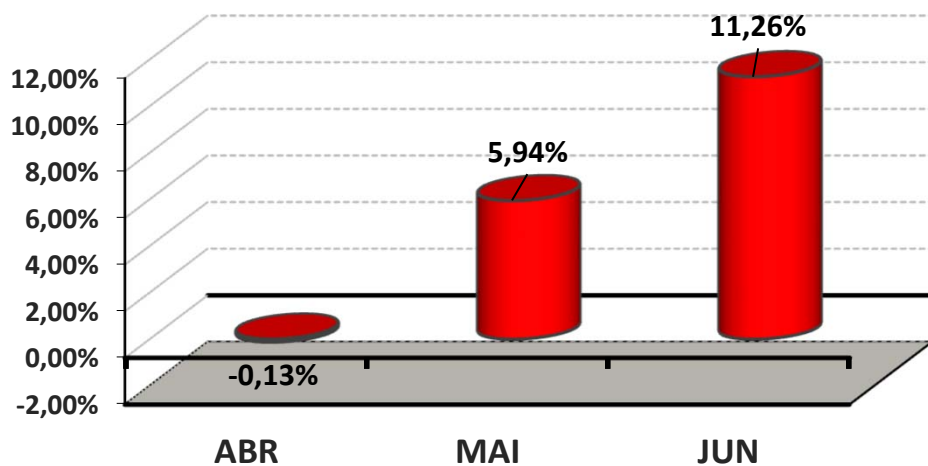

COMPORTAMENTO ACUMULADO

ABR	MAI	JUN
-0,13%	5,80%	17,72%

Comportamento ACUMULADO no Trimestre

● BRADESCO INSTITUCIONAL FI AÇÕES BDR NÍVEL I

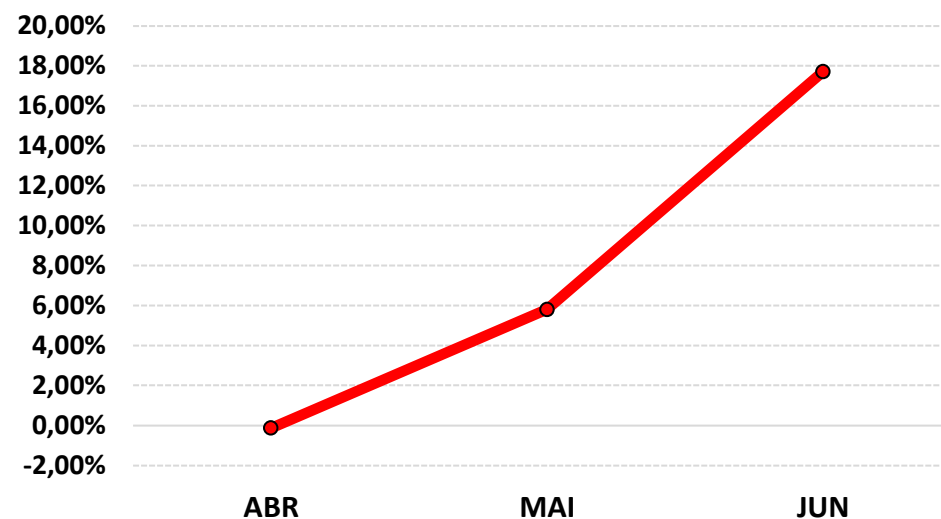

5.2-PIOR DESEMPENHO TRIMESTRAL DOS INVESTIMENTOS

FUNDO DE INVESTIMENTO	BRADESCO FI AÇÕES SUSTENTABILIDADE EMPRESARIAL
CNPJ	07.187.751/0001-08
SEGMENTO	Renda Variável

COMPORTAMENTO MENSAL

ABR	MAI	JUN
-7,21%	-3,93%	2,74%

Comportamento MENSAL no Trimestre

COMPORTAMENTO ACUMULADO

ABR	MAI	JUN
-7,21%	-10,86%	-8,41%

Comportamento ACUMULADO no Trimestre

■ BRADESCO FI AÇÕES SUSTENTABILIDADE EMPRESARIAL

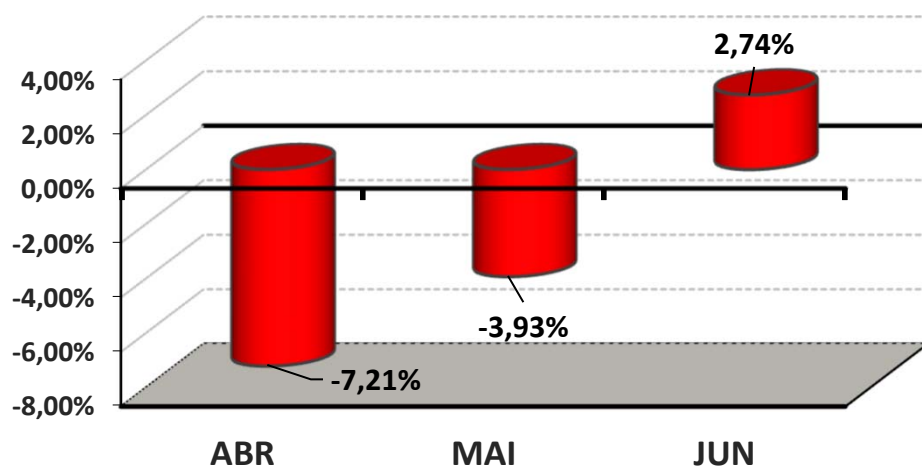

● BRADESCO FI AÇÕES SUSTENTABILIDADE EMPRESARIAL

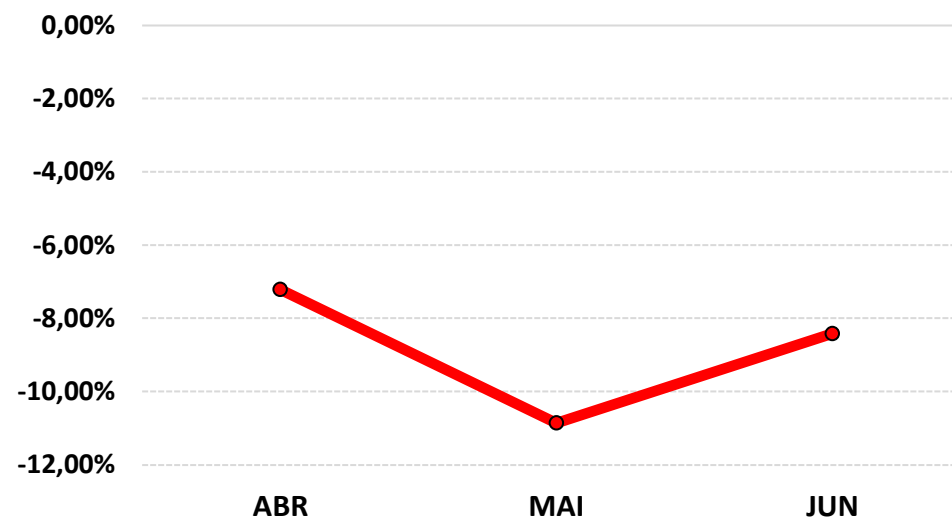

6-ANÁLISE DA CARTEIRA DE INVESTIMENTO - 2º TRIMESTRE - 2024

	ABR	MAI	JUN
MENSAL	-0,89%	1,03%	0,08%
CDI	0,89%	0,83%	0,79%
IBOVESPA	-1,70%	-3,04%	1,48%
META ATUARIAL	0,80%	0,88%	0,63%

	ABR	MAI	JUN
ACUMULADO DO TRIMESTRE	-0,89%	0,13%	0,21%
CDI	0,89%	1,73%	2,53%
IBOVESPA	-1,70%	-4,69%	-3,28%
META ATUARIAL	0,80%	1,69%	2,33%

RENTABILIDADE ACUMULADA DO TRIMESTRE do IMPSAJ: R\$ **88.302,49**

META ATUARIAL ACUMULADA DO TRIMESTRE: R\$ **959.905,83**

DEFASAGEM PARA O CUMPRIMENTO DA META ATUARIAL R\$ **(871.603,34)**

7-CONCLUSÃO

Atendendo o Art. 136º da Portaria MTP 1.467/2022, detalhado na página 3 deste relatório, segue abaixo uma análise da Carteira de Investimento IMPSAJ, no 2º Trimestre/2024, analisando rentabilidade, risco das operações e aderência ao PAI/2024.

7.1.-RENTABILIDADE DA CARTEIRA TRIMESTRAL

A Carteira de Investimentos do IMPSAJ, apresenta-se com uma rentabilidade acumulada no Trimestre de 0,21% a.a., enquanto o indicador de desempenho do mercado (CDI), obteve um rendimento acumulado no Trimestre de 2,53% a.a., ou seja, uma carteira que alcançou no período, uma rentabilidade de 8,34% sobre o índice de referência do mercado.

GRÁFICO DA RENTABILIDADE DA CARTEIRA X META ATUARIAL

Rentabilidade Acumulada no Trimestre

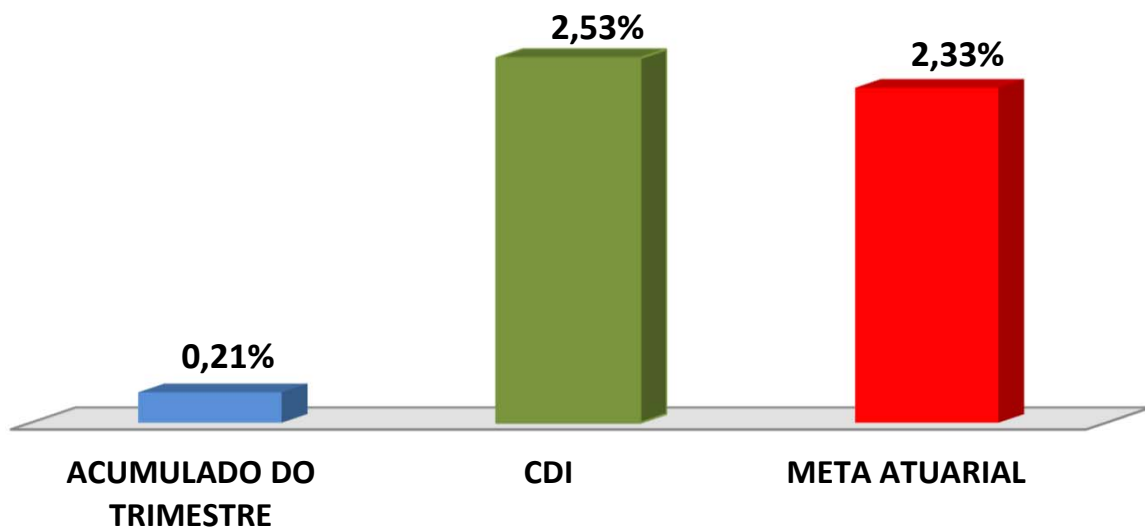

Rentabilidade Acumulada no Trimestre

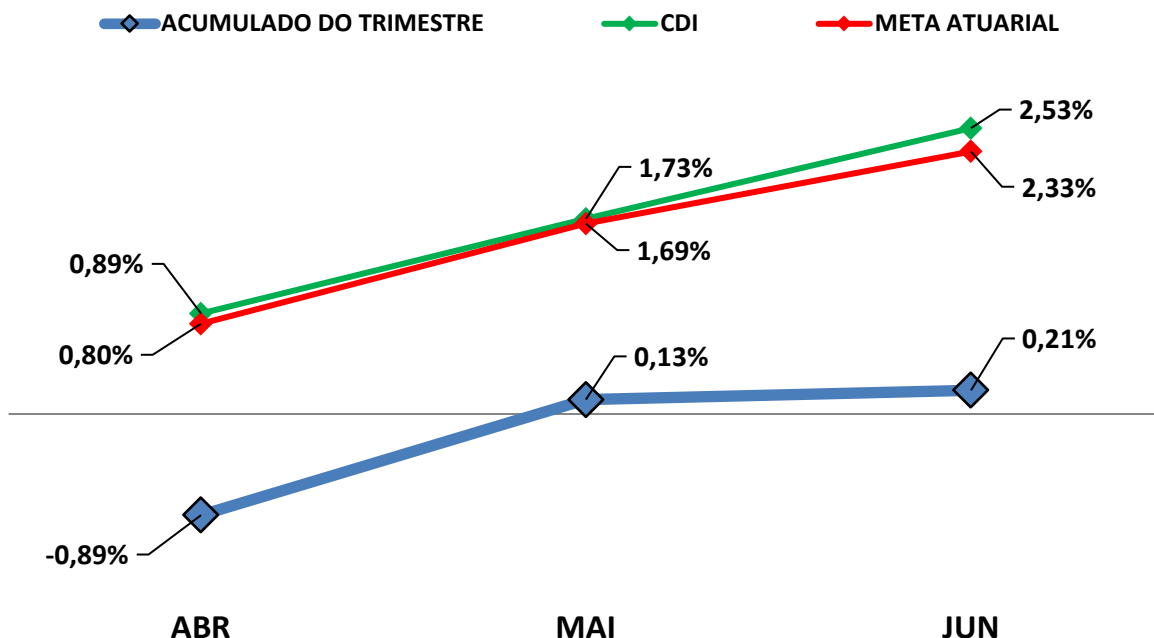

7.2-META ATUARIAL

Enquanto a rentabilidade acumulada no trimestre do IMPSAJ é de 0,21% a.a., a Meta Atuarial acumulada no mesmo período é de 2,33%, representando 9,08% sobre a Meta Atuarial.

7.3-RISCOS

7.3.1-RISCO DE MERCADO

É o risco de oscilações de preços dos ativos conforme o cenário macroeconômico. Este risco é voltado para a volatilidade dos papéis, sobretudo de Renda Fixa (Títulos Públicos e fundos atrelados à inflação) e Renda Variável (ações, dólar e etc..).

Conforme a tabela abaixo, o IMPSAJ aplica em alguns Fundos de Investimentos sensíveis às oscilações de mercado, conforme a classificação de Risco de Mercado, disponibilizado nas Lâminas de Informações Essenciais dos Fundos de Investimentos.

Nº	FUNDOS DE INVESTIMENTO	RISCO DE MERCADO*
1	BB PREVIDENCIÁRIO RF REF DI LP PERFIL FIC FI	2 - Baixo
2	BB PREVIDENCIÁRIO IMA - B 5 LP FIC FI	3 - Médio
3	BB PREVIDENCIÁRIO RF TP VÉRTICE 2027 FI	3 - Médio
4	BB PREV RF TÍTULOS PÚBLICOS XXI FI	3 - Médio
5	BB PREVIDENCIÁRIO RF IMA - B TP FI	4 - Alto
6	BB PREVIDENCIÁRIO RF IMA - B 5 + TP FI	4 - Alto
7	FI CAIXA BRASIL IRF - M 1 + TP RF LP	3 - Médio
8	BRADESCO FI REFERENCIADO DI PREMIUM	1 - Muito Baixo
9	BRADESCO FI RF REF DI FEDERAL EXTRA	1 - Muito Baixo
10	BRADESCO FI RF IRF - M 1 TÍTULOS PÚBLICOS	2 - Baixo
11	BRADESCO FI RENDA FIXA IDKA PRÉ 2	2 - Baixo
12	BRADESCO INSTITUCIONAL FIC FI RF IMA - B 5	2 - Baixo
13	BRADESCO INSTITUCIONAL FIC FI RF IMA - B TP	3 - Médio
14	BRADESCO INSTITUCIONAL FIC FI RF IMA - B 5 +	4 - Alto
15	BRADESCO FI AÇÕES SUSTENTABILIDADE EMPRESARIAL	4 - Alto
16	BRADESCO INSTITUCIONAL FI AÇÕES BDR NÍVEL I	4 - Alto
17	SICREDI - FI INSTITUCIONAL RF REF IRF - M LP	2 - Baixo

* Definição da Instituição financeira. Quanto mais próximo do 5, maior o risco de mercado.

7.3.2-RISCO DE CRÉDITO

É a possibilidade do devedor não honrar seus compromissos. Nesse caso, investimentos que possuem risco de insolvência financeira são obrigados à se submeter a classificação de risco por Agências de Rating.

7.3.2.1-FUNDO DE INVESTIMENTO

Os Fundos de Investimentos em Renda Fixa, Renda Variável e Fundos Ações - BDR Nível I que o IMPSAJ aplica, não necessitam de Análise de Rating. Os investimentos de Renda Variável e Fundos Ações - BDR Nível I são isentos de classificação de risco de crédito, mas, considerados de Alto Risco de mercado. Investimentos com potencial risco de mercado, necessitam de estratégias de longo prazo, já definidas e aprovadas no PAI - Política Anual de Investimentos/2024. Abaixo segue a Classificação de Rating destes Fundos de Investimentos.

Nº	FUNDO DE INVESTIMENTO	CLASSIFICAÇÃO DE RATING	
		AGÊNCIA	RATING
1	BB PREVIDENCIÁRIO RF REF DI LP PERFIL FIC FI	Não Disponibilizado pela Instituição	-
2	BB PREVIDENCIÁRIO IMA - B 5 LP FIC FI	Moodys América Latina	MQ1
3	BB PREVIDENCIÁRIO RF TP VÉRTICE 2027 FI	Não Disponibilizado pela Instituição	-
4	BB PREV RF TÍTULOS PÚBLICOS XXI FI	Não Disponibilizado pela Instituição	-
5	BB PREVIDENCIÁRIO RF IMA - B TP FI	Não Disponibilizado pela Instituição	-
6	BB PREVIDENCIÁRIO RF IMA - B 5 + TP FI	Não Disponibilizado pela Instituição	-
7	FI CAIXA BRASIL IRF - M 1 + TP RF LP	Fitch Rating	Forte
8	BRADESCO FI REFERENCIADO DI PREMIUM	Não Disponibilizado pela Instituição	-
9	BRADESCO FI RF REF DI FEDERAL EXTRA	Não Disponibilizado pela Instituição	-
10	BRADESCO FI RF IRF - M 1 TÍTULOS PÚBLICOS	Não Disponibilizado pela Instituição	-
11	BRADESCO FI RENDA FIXA IDKA PRÉ 2	Não Disponibilizado pela Instituição	-
12	BRADESCO INSTITUCIONAL FIC FI RF IMA - B 5	Não Disponibilizado pela Instituição	-
13	BRADESCO INSTITUCIONAL FIC FI RF IMA - B TP	Não Disponibilizado pela Instituição	-
14	BRADESCO INSTITUCIONAL FIC FI RF IMA - B 5 +	Não Disponibilizado pela Instituição	-
15	BRADESCO FI AÇÕES SUSTENTABILIDADE EMPRESARIAL	Não Disponibilizado pela Instituição	-
16	BRADESCO INSTITUCIONAL FI AÇÕES BDR NÍVEL I	Não Disponibilizado pela Instituição	-
17	SICREDI - FI INSTITUCIONAL RF REF IRF - M LP	Não Disponibilizado pela Instituição	-

7.3.2.2-*INSTITUIÇÃO FINANCEIRA*

Todos os envolvidos na gestão do Fundo de Investimento, incluindo as Instituições Financeiras, o Administrador, o Gestor e o Distribuidor necessitam de Análise de Rating. Abaixo segue a Classificação de Rating dos envolvidos na gestão e distribuição dos Fundos de Investimentos.

Nº	INSTITUIÇÃO FINANCEIRA / ADMINISTRADOR / GESTOR / DISTRIBUIDOR	CLASSIFICAÇÃO DE RATING	
		AGÊNCIA	RATING
1	BB Gestão de Recursos DTVM S.A.	Fitch Ratings	AA
2	CAIXA ASSET DTVM	Fitch Ratings	Excelente
3	BRAM - Bradesco Asset Management S.A. DTVM	Fitch Ratings	AAA
4	Confederação Interestadual das Cooperativas Ligadas ao Sicredi	Fitch Ratings	AA

7.3.3-*RISCO DE LIQUIDEZ*

É o risco de o investidor não conseguir dar liquidez ao ativo financeiro (vender) ou conseguir liquidez abaixo do preço de mercado ou abaixo do preço de aquisição (compra).

O IMPSAJ possui 15 Fundos de Investimento Aberto sem Carência, 2 Fundos de Investimento Aberto com Carência e 1 Fundos Fechado. Nesse caso, o RPPS só poderá resgatar as cotas após o fim do prazo de duração do fundo ou o fim do prazo de carência, sendo opcional o resgate total ou parcial das cotas. Investimentos que possuem prazo para resgate, necessitam estar aderentes as obrigações financeiras do investidor.

7.4-ADERÊNCIA AO PAI

7.4.1-PERFIL DE RISCO (MERCADO)

PERFIL DOS INVESTIMENTOS

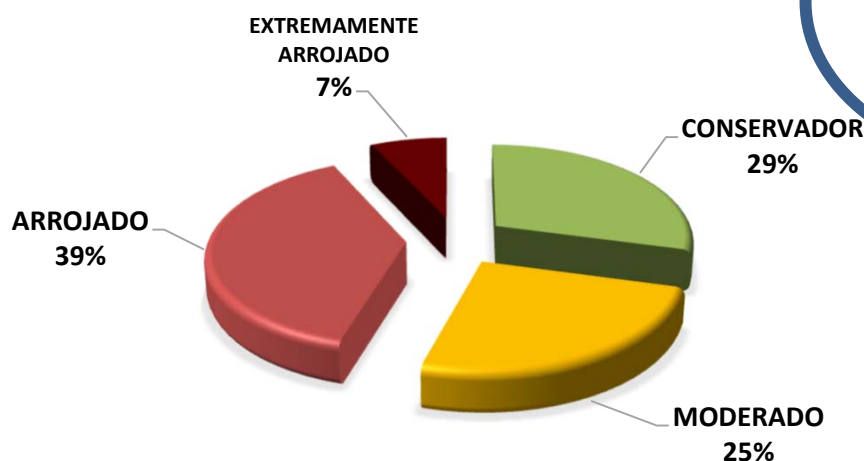

PERFIL 6
 MODERADO COM
 TENDÊNCIA
 ARROJADA

Descrição do Perfil de Investidor

Objetivo do perfil

Perfil que tem o objetivo de buscar ganhos acima da inflação. A carteira possui uma grande concentração de ativos moderados, mas busca investir um pouco em ativos arrojados. Para investidores que possuem obrigações de longo prazo (como Planos de Previdência) é o perfil mais indicado.

Comportamento da carteira

A carteira com perfil MODERADO COM TENDÊNCIA ARROJADA, busca investimentos que rentabilizam acima da inflação, mas que podem apresentar rentabilidades negativas no curto prazo. Para investidores que possuem obrigações de longo prazo é o perfil mais indicado, pois os investimentos podem oferecer ganhos mais vultuosos no médio e longo prazo. Esse tipo de perfil é o mais equilibrado, entre cumprir a Meta Atuarial e se proteger um pouco das oscilações de mercado.

Classificação de Perfil de Investidor - Metodologia Atuarial Consultoria

CONSERVADOR	1	EXTREMAMENTE CONSERVADOR
	2	CONSERVADOR
	3	CONSERVADOR COM TENDÊNCIA MODERADA
MODERADO	4	MODERADO COM TENDÊNCIA CONSERVADORA
	5	MODERADO
	6	MODERADO COM TENDÊNCIA ARROJADA
ARROJADO	7	ARROJADO COM TENDÊNCIA CONSERVADORA
	8	ARROJADO COM TENDÊNCIA MODERADA
	9	ARROJADO
	10	EXTREMAMENTE ARROJADO

O atual perfil de risco do IMPSAJ (PERFIL 6 - MODERADO COM TENDÊNCIA ARROJADA), se encontra aderente ao Perfil de Risco proposto na Política Anual de Investimentos/2024.

7.4.2-RISCO DE CRÉDITO

A Política Anual de Investimentos/2024 do IMPSAJ, determina que fundos de investimentos e Instituições Financeiras que necessitem de Análise de Rating, só receberão recursos do IMPSAJ, caso sejam classificados, no mínimo, como BAIXO RISCO DE CRÉDITO (BBB).

As Análises de Ratings encontradas dos Fundos de Investimentos, assim como das Instituições Financeiras, dos Administradores, dos Gestores e dos Distribuidores dos fundos, se encontram aderentes à Política Anual de Investimentos/2024 do IMPSAJ.

7.4.3-RISCO DE LIQUIDEZ

7.4.3.1-OBRIGAÇÕES PREVIDENCIÁRIAS - CURTO PRAZO

Para resguardar o IMPSAJ e minimizar o risco de liquidez no Curto Prazo foi definido na Política de Investimentos/2024, uma Separação de Recursos Financeiros, intitulada como RECURSOS DE CURTO PRAZO (RISCO DE MERCADO E LIQUIDEZ).

Na Política Anual de Investimentos/2024 do IMPSAJ foi definido um valor de RECURSOS DE CURTO PRAZO (RISCO DE MERCADO E LIQUIDEZ) de R\$ 3.526.287,29 Milhões de reais. Atualmente, a necessidade de RECURSOS DE CURTO PRAZO do IMPSAJ é de R\$ 1.898.770,08 e o Saldo financeiro em Fundos para RECURSOS DE CURTO PRAZO está em R\$ 5.204.017,15 Milhões de reais.

As Obrigações Previdenciárias no Curto Prazo, ou seja, a necessidade financeira do IMPSAJ estão aderentes a Política Anual de Investimentos/2024 e a sua capacidade financeira no Curto Prazo.

7.4.3.2-OBRIGAÇÕES PREVIDENCIÁRIAS - MÉDIO e LONGO PRAZO

O investimento com prazo de duração mais longo que o IMPSAJ possui na sua carteira de investimento, tem liquidez à partir de 2027, representando 1,93% de seus recursos financeiros.

De acordo com o Estudo de Duration do Fluxo de Caixa do Plano Previdenciário, informado na Política Anual de Investimentos/2024, o IMPSAJ irá começar a consumir os seus recursos, à partir do ano de 2027.

As Obrigações Previdenciárias a Médio e Longo Prazo do IMPSAJ estão aderentes a Política Anual de Investimentos/2024 e a sua capacidade e necessidade financeira a Médio e Longo prazo.

As análises efetuadas seguem as disposições estabelecidas na **Resolução CMN 4.963/2021**, tendo presente as condições de segurança, rentabilidade, solvência, liquidez, motivação, adequação as obrigações previdenciárias e transparência.

É o Relatório.



Igor França Garcia

Atuário MIBA/RJ 1.659

Certificação de Especialista em Investimento - CEA

Consultor de Investimentos credenciado pela CVM