REGIME PRÓPRIO DE PREVIDÊNCIA SOCIAL DO MUNICÍPIO DE
ANTÔNIO JOÃO / IMPSAJ

RELATÓRIO SEMESTRAL
DE
INVESTIMENTOS

1º SEMESTRE
2023

19 de julho de 2023

SUMÁRIO EXECUTIVO

O Sumário Executivo apresenta as principais informações do Relatório Mensal de Investimentos de 2023 do IMPSAJ.

Índice Inflacionário: IPCA – Índice Nacional de Preços ao Consumidor Amplo

Taxa de Juros (anual): 5,15% a.a.

Taxa de Juros (mensal): 0,42%

Meta Atuarial (Taxa de Juros + Índice): 5,15% a.a. + IPCA a.a.

Previsão da Meta Atuarial (Taxa de Juros + Índice): 10,61%

Data Focal: 30/06/2023

MENSAL												
	JAN	FEV	MAR	ABR	MAI	JUN						
RENTABILIDADE DA CARTEIRA	0,50%	0,90%	2,05%	1,43%	2,24%	2,06%						
TAXA DE JUROS	0,42%	0,42%	0,42%	0,42%	0,42%	0,42%						
VARIAÇÃO IPCA	0,53%	0,84%	0,71%	0,61%	0,23%	-0,08%						
META ATUARIAL	0,95%	1,26%	1,13%	1,03%	0,65%	0,34%						
CDI	1,12%	0,92%	1,17%	0,92%	1,12%	1,07%						

ACUMULADO												
	JAN	FEV	MAR	ABR	MAI	JUN						
RENTABILIDADE DA CARTEIRA	0,50%	1,40%	3,48%	4,96%	7,31%	9,52%						
TAXA DE JUROS	0,42%	0,84%	1,26%	1,69%	2,11%	2,54%						
VARIAÇÃO IPCA	0,53%	1,37%	2,09%	2,72%	2,95%	2,87%						
META ATUARIAL	0,95%	2,22%	3,38%	4,44%	5,12%	5,47%						
CDI	1,12%	2,05%	3,24%	4,19%	5,36%	6,49%						

SUMÁRIO (ÍNDICE)

1 – INTRODUÇÃO	4
2 – MOVIMENTAÇÃO DA CARTEIRA e POLÍTICA DE INVESTIMENTOS	5
3 – RESUMO DO REGULAMENTO DOS INVESTIMENTO	7
3.1 - Resumo do Regulamento dos Títulos Públicos	25
4 – MOVIMENTAÇÃO DA CARTEIRA - RENDA FIXA	12
5 – RENTABILIDADE DOS INVESTIMENTOS	20
5.1 - Melhor Desempenho Trimestral dos Investimentos	22
5.2 - Pior Desempenho Trimestral dos Investimentos	24
6 – ANÁLISE DA CARTEIRA DE INVESTIMENTO	26
7 – CONCLUSÃO	27
7.1 - Rentabilidade da Carteira Semestral	27
7.2 - Meta Atuarial	28
7.3 - Perfil de Risco do Investidor	30
7.4 - Avaliação de Desempenho no 1º Semestre	30
7.5 - Orientação para a Carteira de Investimento no 2º Semestre	31

1 - INTRODUÇÃO

Atendendo a necessidade do Instituto Previdenciário quanto a Política anual de Investimentos e a Meta Atuarial, enviamos o Relatório Semestral dos investimentos, referente ao 1º SEMESTRE, sobre o desempenho das rentabilidades e os riscos das aplicações financeiras do IMPSAJ.

Este relatório vem atender o **Art. 129 da Portaria MTP 1.467/2022**, que deverá emitir Relatórios, no mínimo, **Semestralmente**, que contemplem:

Art. 129. *Deverão ser emitidos relatórios, no mínimo, semestralmente, que contemplem:*

I - as conclusões dos exames efetuados, inclusive sobre a aderência da gestão dos recursos do RPPS às normas em vigor e à política de investimentos;

II - as recomendações a respeito de eventuais deficiências, com estabelecimento de cronograma para seu saneamento, quando for o caso; e

III - análise de manifestação dos responsáveis pelas correspondentes áreas, a respeito das deficiências encontradas em verificações anteriores, bem como análise das medidas efetivamente adotadas para saná-las.

Parágrafo único. *As conclusões, recomendações, análises e manifestações deverão ser levadas em tempo hábil ao conhecimento dos órgãos ou instâncias com atribuições para determinar as providências necessárias.*

2.1-MOVIMENTAÇÃO DA CARTEIRA DE INVESTIMENTOS 2023 - IMPSAJ

Nº	MESES	SALDO INICIAL	APORTES (Aplicação)	RESGATES	VARIÇÃO PU - TÍTULOS PÚBLICOS	RENTABILIDADE			SALDO FINAL
						Positiva (a)	Negativa (b)	Consolidado c = (a) - (b)	
1	JANEIRO	33.377.148,27	-	-	-	215.139,02	(48.634,85)	166.504,17	33.543.652,44
2	FEVEREIRO	33.543.652,44	142.272,55	(22.272,55)	-	351.810,19	(50.789,11)	301.021,08	33.964.673,52
3	MARÇO	33.964.673,52	480.000,00	(50.000,00)	-	717.315,99	(22.197,99)	695.118,00	35.089.791,52
4	ABRIL	35.089.791,52	-	-	-	503.440,49	(574,50)	502.865,99	35.592.657,51
5	MAIO	35.592.657,51	300.000,00	(3.531,44)	-	798.715,66	(70,94)	798.644,72	36.687.770,79
6	JUNHO	36.687.770,79	155.000,00	-	-	755.489,65	-	755.489,65	37.598.260,44
7	JULHO	37.598.260,44	-	-	-	-	-	-	37.598.260,44
8	AGOSTO	37.598.260,44	-	-	-	-	-	-	37.598.260,44
9	SETEMBRO	37.598.260,44	-	-	-	-	-	-	37.598.260,44
10	OUTUBRO	37.598.260,44	-	-	-	-	-	-	37.598.260,44
11	NOVEMBRO	37.598.260,44	-	-	-	-	-	-	37.598.260,44
12	DEZEMBRO	37.598.260,44	-	-	-	-	-	-	37.598.260,44
13	ANO	33.377.148,27	1.077.272,55	(75.803,99)	-	3.341.911,00	(122.267,39)	3.219.643,61	37.598.260,44

*OS VALORES ACIMA NÃO CONSIDERAM DISPONIBILIDADE FINANCEIRA (CONTA CORRENTE).

2.2-POLÍTICA DE INVESTIMENTOS 2023 - LIMITE DE SEGMENTO - IMPSAJ

Nº	Segmentos da Resolução CMN 4.963/2021	Dispositivo Legal Resolução CMN 4.963/2021	Limites do PAI			Carteira de Investimentos		ORIENTAÇÃO EM CASO DE DESENQUADRAMENTO DA CARTEIRA JUNTO A POLÍTICA DE INVESTIMENTO
			Mínimo	Estratégia Alvo	Máximo	Atualmente (%)	Atualmente (R\$)	
RENDA FIXA								
1	Títulos Públicos Federal	Art. 7, I, a (100%)	0,0%	0,0%	10,0%	0,0%	-	-
2	F.I. 100% T.P.F. e/ou Operações Compromissadas	Art. 7, I, b (100%)	0,0%	66,4%	86,0%	55,3%	20.834.076,06	-
3	F.I. Índice de Renda Fixa 100% T.P.F. e/ou Operação	Art. 7, I, c (100%)	0,0%	0,0%	86,0%	0,0%	-	-
4	Operações Compromissadas	Art. 7, II (5%)	0,0%	0,0%	0,0%	0,0%	-	-
5	F.I. de Renda Fixa	Art. 7, III, a (60%)	0,0%	27,5%	50,0%	39,2%	14.776.698,12	-
6	F.I. de Índice de Renda Fixa	Art. 7, III, b (60%)	0,0%	0,0%	50,0%	0,0%	-	-
7	Ativos Financeiros de Renda Fixa de I.F.	Art. 7, IV (20%)	0,0%	0,0%	10,0%	0,0%	-	-
8	FIDC - Classe Sênior	Art. 7, V, a (5%)	0,0%	0,0%	0,0%	0,0%	-	-
9	F.I. Renda Fixa de 'Crédito Privado'	Art. 7, V, b (5%)	0,0%	0,0%	0,0%	0,0%	-	-
10	F.I. em 85% de Debêntures	Art. 7, V, c (5%)	0,0%	0,0%	0,0%	0,0%	-	-
11	TOTAL - RENDA FIXA					94,5%	35.610.774,18	
RENDA VARIÁVEL								
12	F.I. Ações	Art. 8, I (30%)	0,0%	3,1%	13,0%	2,5%	945.992,74	-
13	F.I. Ações em Índices de Renda Variável	Art. 8, II (30%)	0,0%	0,0%	10,0%	0,0%	-	-
14	TOTAL - RENDA VARIÁVEL	Art. 8º (30%)				2,5%	945.992,74	
INVESTIMENTOS ESTRUTURADOS								
15	F.I. e F.I.C FI Multimercados	Art. 10, I (10%)	0,0%	0,0%	10,0%	0,0%	-	-
16	F.I. em Participações	Art. 10, II (5%)	0,0%	0,0%	0,0%	0,0%	-	-
17	F.I. Ações - Mercado de Acesso	Art. 10, III (5%)	0,0%	0,0%	0,0%	0,0%	-	-
18	TOTAL - INVESTIMENTOS ESTRUTURADOS	Art. 10 (15%)				0,0%	-	
FUNDOS IMOBILIÁRIOS								
19	F.I. Imobiliário	Art. 11 (5%)	0,0%	0,0%	0,0%	0,0%	-	-
20	TOTAL - FUNDOS IMOBILIÁRIOS	Art. 11 (5%)				0,0%	-	
INVESTIMENTOS NO EXTERIOR								
21	FIC e FIC FI - Renda Fixa - Dívida Externa	Art. 9º, I (10%)	0,0%	0,0%	10,0%	0,0%	-	-
22	FIC - Aberto - Investimento no Exterior	Art. 9º, II (10%)	0,0%	0,0%	10,0%	0,0%	-	-
23	Fundos de Ações - BDR Nível I	Art. 9º, III (10%)	0,0%	3,0%	10,0%	2,8%	1.041.493,52	-
24	TOTAL - INVESTIMENTO NO EXTERIOR	Art. 9º (10%)				2,8%	1.041.493,52	
EMPRÉSTIMO CONSIGNADO								
25	Empréstimo Consignado	Art. 12 (5%)	0,0%	0,0%	5,0%	0,0%	-	-
26	TOTAL - EMPRÉSTIMO CONSIGNADO	Art. 12 (5%)				0,0%	-	
27	DESENQUADRADO	-		100,0%		0,0%	-	-
28	DISPONIBILIDADE FINANCEIRA	-				0,3%	100.801,06	
29	PATRIMÔNIO TOTAL					100,0%	37.699.061,50	

3-RESUMO DO REGULAMENTO DOS INVESTIMENTOS

1

INFORMAÇÕES	BB PREVIDENCIÁRIO RF REF DI LP PERFIL FIC FI	BB PREVIDENCIÁRIO IMA - B 5 LP FIC FI	BB PREVIDENCIÁRIO RF TP VÉRTICE 2027 FI	BB PREV RF TÍTULOS PÚBLICOS XXI FI
CNPJ	13.077.418/0001-49	03.543.447/0001-03	46.134.096/0001-81	44.345.590/0001-60
SEGMENTO	Renda Fixa	Renda Fixa	Renda Fixa	Renda Fixa
CLASSIFICAÇÃO	Fundo de Renda Fixa	Fundo de Renda Fixa	Fundo de Renda Fixa	Fundo de Renda Fixa
ÍNDICE	CDI	IMA - B 5	IPCA + 5,00% a.a.	IPCA + 5,00% a.a.
PÚBLICO ALVO	Público Geral	Público Geral	Público Geral	Público Geral
ADMINISTRADOR	BB GESTAO DE RECURSOS DTVM S.A	BB GESTAO DE RECURSOS DTVM S.A	BB GESTAO DE RECURSOS DTVM S.A	BB GESTAO DE RECURSOS DTVM S.A
CNPJ ADM	30.822.936/0001-69	30.822.936/0001-69	30.822.936/0001-69	30.822.936/0001-69
GESTOR	BB GESTAO DE RECURSOS DTVM S.A	BB GESTAO DE RECURSOS DTVM S.A	BB GESTAO DE RECURSOS DTVM S.A	BB GESTAO DE RECURSOS DTVM S.A
CNPJ GESTOR	30.822.936/0001-69	30.822.936/0001-69	30.822.936/0001-69	30.822.936/0001-69
CUSTODIANTE	BANCO DO BRASIL S.A.	BANCO DO BRASIL S.A.	BANCO DO BRASIL S.A.	BANCO DO BRASIL S.A.
CNPJ CUSTODIANTE	00.000.000/0001-91	00.000.000/0001-91	00.000.000/0001-91	00.000.000/0001-91
DISTRIBUIDOR	Banco do Brasil S.A.	Banco do Brasil S.A.	Banco do Brasil S.A.	Banco do Brasil S.A.
CNPJ DISTRIBUIDOR	00.000.000/0001.91	00.000.000/0001.91	00.000.000/0001.91	00.000.000/0001.91
AUDITORIA	PRICEWATERHOUSECOOPER S AUDITORES INDEPENDENTES LTDA.	PRICEWATERHOUSECOOPER S AUDITORES INDEPENDENTES LTDA.	DELOITTE TOUCHE TOHMATSU AUDITORES INDEPENDENTES LTDA.	DELOITTE TOUCHE TOHMATSU AUDITORES INDEPENDENTES LTDA.
CNPJ AUDITORIA	61.562.112/0001-20	61.562.112/0001-20	49.928.567/0001-11	49.928.567/0001-11
DATA DE INÍCIO	28/04/2011	17/12/1999	20/06/2022	24/01/2022
TAXA DE ADMINISTRAÇÃO	0,20% a.a.	0,20% a.a.	0,20% a.a.	0,20% a.a.
TAXA DE PERFORMANCE	Não Possui	Não Possui	Não Possui	Não Possui
APLICAÇÃO INICIAL	1.000,00	1.000,00	100.000,00	100.000,00
APLICAÇÕES ADICIONAIS	0,01	0,01	100.000,00	100.000,00
RESGATE MÍNIMO	0,01	0,01	100.000,00	100.000,00
SALDO MÍNIMO	0,01	0,01	100.000,00	100.000,00
CARÊNCIA	Não possui	Não possui	Até 15/05/2027	Até dia 15/08/2024
CRÉDITO DO RESGATE	D+0 (No mesmo dia da solicitação)	D+1 (No dia seguinte a solicitação)	D+0 (No mesmo dia da solicitação)	D+0 (No mesmo dia da solicitação)
RISCO DE MERCADO*	2 - Baixo	3 - Médio	3 - Médio	3 - Médio
ENQUADRAMENTO LEGAL	F.I. de Renda Fixa, Art. 7, III, a (60% e 20% por Fundo)	F.I. 100% T.P.F. e/ou Operações Compromissadas, Art. 7, I, b (100%)	F.I. 100% T.P.F. e/ou Operações Compromissadas, Art. 7, I, b (100%)	F.I. 100% T.P.F. e/ou Operações Compromissadas, Art. 7, I, b (100%)

* Definição da Instituição financeira. Quanto mais próximo do 5, maior o risco de mercado.

7

Continuação.....

2

INFORMAÇÕES	BB PREVIDENCIARIO RF IMA - B 5 + TP FI	BB PREVIDENCIÁRIO RF IMA - B TP FI	FI CAIXA BRASIL IRF - M 1 + TP RF LP	BRADESCO FI REFERENCIADO DI PREMIUM
CNPJ	13.327.340/0001-73	07.442.078/0001-05	10.577.519/0001-90	03.399.411/0001-90
SEGMENTO	Renda Fixa	Renda Fixa	Renda Fixa	Renda Fixa
CLASSIFICAÇÃO	Fundo de Renda Fixa	Fundo de Renda Fixa	Fundo de Renda Fixa	Fundo de Renda Fixa
ÍNDICE	IMA-B5+	IMA-B	IRF-M 1+	CDI
PÚBLICO ALVO	Público Geral	Público Geral	Público Geral	Público Geral
ADMINISTRADOR	BB GESTAO DE RECURSOS DTVM S.A	BB GESTAO DE RECURSOS DTVM S.A	CAIXA ECONOMICA FEDERAL	BANCO BRADESCO S.A.
CNPJ ADM	30.822.936/0001-69	30.822.936/0001-69	00.360.305/0001-04	60.746.948/0001-12
GESTOR	BB GESTAO DE RECURSOS DTVM S.A	BB GESTAO DE RECURSOS DTVM S.A	CAIXA DISTRIBUIDORA DE TÍTULOS E VALORES MOBILIÁRIOS S.A	BRAM - BRADESCO ASSET MANAGEMENT S.A. DISTRIBUIDORA DE TITULOS
CNPJ GESTOR	30.822.936/0001-69	30.822.936/0001-69	42.040.639/0001-40	62.375.134/0001-44
CUSTODIANTE	BANCO DO BRASIL S.A.	BANCO DO BRASIL S.A.	CAIXA ECONOMICA FEDERAL	BANCO BRADESCO S.A.
CNPJ CUSTODIANTE	00.000.000/0001-91	00.000.000/0001-91	00.360.305/0001-04	60.746.948/0001-12
DISTRIBUIDOR	Banco do Brasil S.A.	Banco do Brasil S.A.	Caixa Econômica Federal	Bradesco S.A.
CNPJ DISTRIBUIDOR	00.000.000/0001.91	00.000.000/0001.91	00.360.305/0001-04	60.746.948/0001-12
AUDITORIA	PRICEWATERHOUSECOOPER S AUDITORES INDEPENDENTES LTDA.	PRICEWATERHOUSECOOPER S AUDITORES INDEPENDENTES LTDA.	KPMG AUDITORES INDEPENDENTES LTDA.	PRICEWATERHOUSECOOPER S AUDITORES INDEPENDENTES LTDA.
CNPJ AUDITORIA	61.562.112/0001-20	61.562.112/0001-20	57.755.217/0001-29	61.562.112/0001-20
DATA DE INÍCIO	28/04/2011	24/07/2005	11/05/2012	05/10/1999
TAXA DE ADMINISTRAÇÃO	0,20% a.a.	0,20% a.a.	0,20% a.a.	0,20% a.a.
TAXA DE PERFORMANCE	Não Possui	Não Possui	Não Possui	Não Possui
APLICAÇÃO INICIAL	10.000,00	10.000,00	1.000,00	1.000.000,00
APLICAÇÕES ADICIONAIS	0,01	0,01	0,00	200.000,00
RESGATE MÍNIMO	0,01	0,01	0,00	200.000,00
SALDO MÍNIMO	0,01	0,01	0,00	1.000,00
CARÊNCIA	Não possui	Não possui	Não possui	Não possui
CRÉDITO DO RESGATE	D+2 (Dois dias úteis após a solicitação)	D+1 (No dia seguinte a solicitação)	D+0 (No mesmo dia da solicitação)	D+0 (No mesmo dia da solicitação)
RISCO DE MERCADO*	4 - Alto	4 - Alto	3 - Médio	1 - Muito Baixo
ENQUADRAMENTO LEGAL	F.I. 100% T.P.F. e/ou Operações Compromissadas, Art. 7, I, b (100%)	F.I. 100% T.P.F. e/ou Operações Compromissadas, Art. 7, I, b (100%)	F.I. 100% T.P.F. e/ou Operações Compromissadas, Art. 7, I, b (100%)	F.I. de Renda Fixa, Art. 7, III, a (60% e 20% por Fundo)

* Definição da Instituição financeira. Quanto mais próximo do 5, maior o risco de mercado.

Continuação.....

3

INFORMAÇÕES	BRADESCO FI RF REF DI FEDERAL EXTRA	BRADESCO FI RF IRF - M 1 TÍTULOS PÚBLICOS	BRADESCO FI RENDA FIXA IDKA PRÉ 2	BRADESCO INSTITUCIONAL FIC FI RF IMA - B 5
CNPJ	03.256.793/0001-00	11.484.558/0001-06	24.022.566/0001-82	20.216.216/0001-04
SEGMENTO	Renda Fixa	Renda Fixa	Renda Fixa	Renda Fixa
CLASSIFICAÇÃO	Fundo de Renda Fixa	Fundo de Renda Fixa	Fundo de Renda Fixa	Fundo de Renda Fixa
ÍNDICE	CDI	IRF-M 1	IDKA 2	IMA - B 5
PÚBLICO ALVO	Público Geral	Público Geral	Público Geral	Público Geral
ADMINISTRADOR	BANCO BRADESCO S.A.	BANCO BRADESCO S.A.	BANCO BRADESCO S.A.	BANCO BRADESCO S.A.
CNPJ ADM	60.746.948/0001-12	60.746.948/0001-12	60.746.948/0001-12	60.746.948/0001-12
GESTOR	BRAM - BRADESCO ASSET MANAGEMENT S.A. DISTRIBUIDORA DE TITULOS E	BRAM - BRADESCO ASSET MANAGEMENT S.A. DISTRIBUIDORA DE TITULOS E	BRAM - BRADESCO ASSET MANAGEMENT S.A. DISTRIBUIDORA DE TITULOS E	BRAM - BRADESCO ASSET MANAGEMENT S.A. DISTRIBUIDORA DE TITULOS E
CNPJ GESTOR	62.375.134/0001-44	62.375.134/0001-44	62.375.134/0001-44	62.375.134/0001-44
CUSTODIANTE	BANCO BRADESCO S.A.	BANCO BRADESCO S.A.	BANCO BRADESCO S.A.	BANCO BRADESCO S.A.
CNPJ CUSTODIANTE	60.746.948/0001-12	60.746.948/0001-12	60.746.948/0001-12	60.746.948/0001-12
DISTRIBUIDOR	Banco Bradesco S.A.	Bradesco S.A.	Banco Bradesco SA	Banco Bradesco S.A.
CNPJ DISTRIBUIDOR	60.746.948/0001-12	60.746.948/0001-12	60.746.948/0001-12	60.746.948/0001-12
AUDITORIA	PRICEWATERHOUSECOOPERS AUDITORES INDEPENDENTES LTDA.	ERNST & YOUNG AUDITORES INDEPENDENTES S/S LTDA.	PRICEWATERHOUSECOOPERS AUDITORES INDEPENDENTES LTDA.	ERNST & YOUNG AUDITORES INDEPENDENTES S/S LTDA.
CNPJ AUDITORIA	61.562.112/0001-20	61.366.936/0001-25	61.562.112/0001-20	61.366.936/0001-25
DATA DE INÍCIO	02/08/1999	02/07/2010	17/06/2016	08/08/2014
TAXA DE ADMINISTRAÇÃO	0,15% a.a.	0,20% a.a.	0,20% a.a.	0,20% a.a.
TAXA DE PERFORMANCE	Não Possui	Não Possui	Não Possui	Não Possui
APLICAÇÃO INICIAL	0,00	50.000,00	10.000,00	50.000,00
APLICAÇÕES ADICIONAIS	0,00	5.000,00	1.000,00	5.000,00
RESGATE MÍNIMO	0,00	0,00	1.000,00	0,00
SALDO MÍNIMO	0,00	5.000,00	0,00	5.000,00
CARÊNCIA	Não possui	Não possui	Não possui	Não possui
CRÉDITO DO RESGATE	D+0 (No mesmo dia da solicitação)	D+0 (No mesmo dia da solicitação)	D+0 (No mesmo dia da solicitação)	D+1 (No dia seguinte a solicitação)
RISCO DE MERCADO*	1 - Muito Baixo	2 - Baixo	2 - Baixo	2 - Baixo
ENQUADRAMENTO LEGAL	F.I. de Renda Fixa, Art. 7, III, a (60% e 20% por Fundo)	F.I. 100% T.P.F. e/ou Operações Compromissadas, Art. 7, I, b (100%)	F.I. de Renda Fixa, Art. 7, III, a (60% e 20% por Fundo)	F.I. de Renda Fixa, Art. 7, III, a (60% e 20% por Fundo)

* Definição da Instituição financeira. Quanto mais próximo do 5, maior o risco de mercado.

9

Continuação.....

4

INFORMAÇÕES	BRDESCO INSTITUCIONAL FIC FI RF IMA - B 5 +	BRDESCO INSTITUCIONAL FIC FI RF IMA - B TP	BRDESCO FI AÇÕES SUSTENTABILIDADE EMPRESARIAL	BRDESCO INSTITUCIONAL FI AÇÕES BDR NÍVEL I
CNPJ	13.400.077/0001-09	10.986.880/0001-70	07.187.751/0001-08	21.321.454/0001-34
SEGMENTO	Renda Fixa	Renda Fixa	Renda Variável	Investimento no Exterior
CLASSIFICAÇÃO	Fundo de Renda Fixa	Fundo de Renda Fixa	Fundo de Ações	Fundo de Ações
ÍNDICE	IMA - B 5+	IMA-B	IGC	BDR
PÚBLICO ALVO	Público Geral	Público Geral	Público Geral	Público Geral
ADMINISTRADOR	BANCO BRADESCO S.A.	BANCO BRADESCO S.A.	BEM - DISTRIBUIDORA DE TITULOS E VALORES MOBILIARIOS LTDA.	BANCO BRADESCO S.A.
CNPJ ADM	60.746.948/0001-12	60.746.948/0001-12	00.066.670/0001-00	60.746.948/0001-12
GESTOR	BRAM - BRADESCO ASSET MANAGEMENT S.A. DISTRIBUIDORA DE TITULOS E	BRAM - BRADESCO ASSET MANAGEMENT S.A. DISTRIBUIDORA DE TITULOS E	BRAM - BRADESCO ASSET MANAGEMENT S.A. DISTRIBUIDORA DE TITULOS E	BRAM - BRADESCO ASSET MANAGEMENT S.A. DISTRIBUIDORA DE TITULOS E
CNPJ GESTOR	62.375.134/0001-44	62.375.134/0001-44	62.375.134/0001-44	62.375.134/0001-44
CUSTODIANTE	BANCO BRADESCO S.A.	BANCO BRADESCO S.A.	BANCO BRADESCO S.A.	BANCO BRADESCO S.A.
CNPJ CUSTODIANTE	60.746.948/0001-12	60.746.948/0001-12	60.746.948/0001-12	60.746.948/0001-12
DISTRIBUIDOR	Bradesco S.A.	Bradesco S.A.	Banco Bradesco SA	Banco Bradesco S.A.
CNPJ DISTRIBUIDOR	60.746.948/0001-12	60.746.948/0001-12	60.746.948/0001-12	60.746.948/0001-12
AUDITORIA	PRICEWATERHOUSECOOPERS AUDITORES INDEPENDENTES LTDA.	ERNST & YOUNG AUDITORES INDEPENDENTES S/S LTDA.	KPMG AUDITORES INDEPENDENTES LTDA.	PRICEWATERHOUSECOOPERS AUDITORES INDEPENDENTES LTDA.
CNPJ AUDITORIA	61.562.112/0001-20	61.366.936/0001-25	57.755.217/0001-29	61.562.112/0001-20
DATA DE INÍCIO	30/06/2011	17/02/2010	30/11/2007	27/08/2015
TAXA DE ADMINISTRAÇÃO	0,20% a.a.	0,20% a.a.	1,00% a.a.	0,80% a.a.
TAXA DE PERFORMANCE	Não Possui	Não Possui	Não Possui	Não Possui
APLICAÇÃO INICIAL	50.000,00	50.000,00	1.000,00	20.000,00
APLICAÇÕES ADICIONAIS	5.000,00	0,00	100,00	1.000,00
RESGATE MÍNIMO	0,00	0,00	100,00	1.000,00
SALDO MÍNIMO	5.000,00	0,00	100,00	1.000,00
CARÊNCIA	Não possui	Não possui	Não possui	Não possui
CRÉDITO DO RESGATE	D+1 (No dia seguinte a solicitação)	D+1 (No dia seguinte a solicitação)	D+3 (Três dias úteis após a solicitação)	D+4 (Quatro dias úteis após a solicitação)
RISCO DE MERCADO*	4 - Alto	3 - Médio	4 - Alto	4 - Alto
ENQUADRAMENTO LEGAL	F.I. de Renda Fixa, Art. 7, III, a (60% e 20% por Fundo)	F.I. 100% T.P.F. e/ou Operações Compromissadas, Art. 7, I, b (100%)	F.I. Ações, Art. 8, I (30% e 20% por Fundo)	Fundos de Ações - BDR Nível I, Art. 9, III (10%)

* Definição da Instituição financeira. Quanto mais próximo do 5, maior o risco de mercado.

10

Continuação.....

5

INFORMAÇÕES	SICREDI - FI INSTITUCIONAL RF REF IRF - M LP			
CNPJ	13.081.159/0001-20			
SEGMENTO	Renda Fixa			
CLASSIFICAÇÃO	Fundo de Renda Fixa			
ÍNDICE	IRF – M			
PÚBLICO ALVO	Público Geral			
ADMINISTRADOR	BANCO COOPERATIVO SICREDI S.A.			
CNPJ ADM	01.181.521/0001-55			
GESTOR	CONFEDERAÇÃO INTERESTADUAL DAS COOPERATIVAS LIGADAS AO			
CNPJ GESTOR	03.795.072/0001-60			
CUSTODIANTE	BANCO COOPERATIVO SICREDI S.A.			
CNPJ CUSTODIANTE	01.181.521/0001-55			
DISTRIBUIDOR	Banco Cooperativo Sicredi S.A.			
CNPJ DISTRIBUIDOR	01.181.521/0001-55			
AUDITORIA	DELOITTE TOUCHE TOHMATSU AUDITORES INDEPENDENTES LTDA.			
CNPJ AUDITORIA	49.928.567/0001-11			
DATA DE INÍCIO	24/01/2011			
TAXA DE ADMINISTRAÇÃO	0,18% a.a.			
TAXA DE PERFORMANCE	Não possui			
APLICAÇÃO INICIAL	50.000,00			
APLICAÇÕES ADICIONAIS	5.000,00			
RESGATE MÍNIMO	5.000,00			
SALDO MÍNIMO	50.000,00			
CARÊNCIA	Não possui			
CRÉDITO DO RESGATE	D+1 (No dia seguinte a solicitação)			
RISCO DE MERCADO*	2 - Baixo			
ENQUADRAMENTO LEGAL	F.I. de Renda Fixa, Art. 7, III, a (60% e 20% por Fundo)			

* Definição da Instituição financeira. Quanto mais próximo do 5, maior o risco de mercado.

4.1 - MOVIMENTAÇÃO DA CARTEIRA - RF - CAIXA ECONÔMICA FEDERAL

FI CAIXA BRASIL IRF - M 1 + TP RF LP						
1	SALDO INICIAL (R\$)	Aportes (R\$)	Resgates (R\$)	Rentabilidade (R\$)	SALDO FINAL (R\$)	Taxa de Retorno
JANEIRO	1.600.101,31	-	-	11.707,33	1.611.808,64	0,732%
FEVEREIRO	1.611.808,64	-	-	11.956,88	1.623.765,52	0,742%
MARÇO	1.623.765,52	-	-	42.047,09	1.665.812,61	2,589%
ABRIL	1.665.812,61	-	-	20.683,36	1.686.495,97	1,242%
MAIO	1.686.495,97	-	-	47.884,28	1.734.380,25	2,839%
JUNHO	1.734.380,25	-	-	45.660,71	1.780.040,96	2,633%

4.2 - MOVIMENTAÇÃO DA CARTEIRA - RF - BANCO DO BRASIL

BB PREVIDENCIÁRIO IMA - B 5 LP FIC FI						
2	SALDO INICIAL (R\$)	Aportes (R\$)	Resgates (R\$)	Rentabilidade (R\$)	SALDO FINAL (R\$)	Taxa de Retorno
JANEIRO	770.622,89	-	-	10.594,01	781.216,90	1,375%
FEVEREIRO	781.216,90	-	-	10.928,30	792.145,20	1,399%
MARÇO	792.145,20	-	-	11.785,28	803.930,48	1,488%
ABRIL	803.930,48	-	-	7.187,09	811.117,57	0,894%
MAIO	811.117,57	-	-	4.955,40	816.072,97	0,611%
JUNHO	816.072,97	-	-	8.413,01	824.485,98	1,031%

BB PREVIDENCIÁRIO RF IMA - B TP FI						
3	SALDO INICIAL (R\$)	Aportes (R\$)	Resgates (R\$)	Rentabilidade (R\$)	SALDO FINAL (R\$)	Taxa de Retorno
JANEIRO	4.577.247,90	-	-	481,13	4.576.766,77	-0,011%
FEVEREIRO	4.576.766,77	-	-	58.003,23	4.634.770,00	1,267%
MARÇO	4.634.770,00	-	-	120.594,74	4.755.364,74	2,602%
ABRIL	4.755.364,74	-	-	95.214,31	4.850.579,05	2,002%
MAIO	4.850.579,05	-	-	124.952,21	4.975.531,26	2,576%
JUNHO	4.975.531,26	-	-	118.022,50	5.093.553,76	2,372%

BB PREVIDENCIÁRIO RF IMA - B 5 + TP FI						
4	SALDO INICIAL (R\$)	Aportes (R\$)	Resgates (R\$)	Rentabilidade (R\$)	SALDO FINAL (R\$)	Taxa de Retorno
JANEIRO	3.043.249,68	-	-	38.417,80	3.004.831,88	-1,262%
FEVEREIRO	3.004.831,88	-	-	34.625,41	3.039.457,29	1,152%
MARÇO	3.039.457,29	-	-	110.277,10	3.149.734,39	3,628%
ABRIL	3.149.734,39	-	-	94.470,35	3.244.204,74	2,999%
MAIO	3.244.204,74	-	-	133.599,18	3.377.803,92	4,118%
JUNHO	3.377.803,92	-	-	111.697,51	3.489.501,43	3,307%

Continuação...

BB PREVIDENCIÁRIO RF REF DI LP PERFIL FIC FI						
5	SALDO INICIAL (R\$)	Aportes (R\$)	Resgates (R\$)	Rentabilidade (R\$)	SALDO FINAL (R\$)	Taxa de Retorno
JANEIRO	1.649.335,21	-	-	18.534,92	1.667.870,13	1,124%
FEVEREIRO	1.667.870,13	22.272,55	-	14.241,63	1.704.384,31	0,854%
MARÇO	1.704.384,31	240.000,00	-	22.466,20	1.966.850,51	1,318%
ABRIL	1.966.850,51	-	-	17.445,94	1.984.296,45	0,887%
MAIO	1.984.296,45	-	-	22.838,17	2.007.134,62	1,151%
JUNHO	2.007.134,62	-	-	21.928,59	2.029.063,21	1,093%

BB PREV RF TÍTULOS PÚBLICOS XXI FI						
6	SALDO INICIAL (R\$)	Aportes (R\$)	Resgates (R\$)	Rentabilidade (R\$)	SALDO FINAL (R\$)	Taxa de Retorno
JANEIRO	657.644,11	-	-	9.124,63	666.768,74	1,387%
FEVEREIRO	666.768,74	120.000,00	22.272,55	10.627,51	775.123,70	1,594%
MARÇO	775.123,70	-	-	9.872,11	784.995,81	1,274%
ABRIL	784.995,81	-	-	4.025,54	789.021,35	0,513%
MAIO	789.021,35	-	-	70,94	788.950,41	-0,009%
JUNHO	788.950,41	-	-	7.346,25	796.296,66	0,931%

BB PREVIDENCIÁRIO RF TP VÉRTICE 2027 FI						
7	SALDO INICIAL (R\$)	Aportes (R\$)	Resgates (R\$)	Rentabilidade (R\$)	SALDO FINAL (R\$)	Taxa de Retorno
JANEIRO	119.929,53	-	-	1.430,50	121.360,03	1,193%
FEVEREIRO	121.360,03	-	-	2.070,55	123.430,58	1,706%
MARÇO	123.430,58	-	-	2.648,88	126.079,46	2,146%
ABRIL	126.079,46	-	-	1.683,98	127.763,44	1,336%
MAIO	127.763,44	300.000,00	3.531,44	2.423,63	426.655,63	1,897%
JUNHO	426.655,63	155.000,00	-	5.132,88	586.788,51	1,203%

4.3 - MOVIMENTAÇÃO DA CARTEIRA - RF - SICREDI

SICREDI - FI INSTITUCIONAL RF REF IRF - M LP						
8	SALDO INICIAL (R\$)	Aportes (R\$)	Resgates (R\$)	Rentabilidade (R\$)	SALDO FINAL (R\$)	Taxa de Retorno
JANEIRO	2.699.954,59	-	-	23.934,75	2.723.889,34	0,886%
FEVEREIRO	2.723.889,34	-	-	23.410,05	2.747.299,39	0,859%
MARÇO	2.747.299,39	-	-	59.092,40	2.806.391,79	2,151%
ABRIL	2.806.391,79	-	-	28.569,84	2.834.961,63	1,018%
MAIO	2.834.961,63	-	-	63.228,56	2.898.190,19	2,230%
JUNHO	2.898.190,19	-	-	61.077,63	2.959.267,82	2,107%

4.4 - MOVIMENTAÇÃO DA CARTEIRA - RF - BRADESCO

BRADESCO FI RF REF DI FEDERAL EXTRA						
9	SALDO INICIAL (R\$)	Aportes (R\$)	Resgates (R\$)	Rentabilidade (R\$)	SALDO FINAL (R\$)	Taxa de Retorno
JANEIRO	1.417.441,62	-	-	15.586,75	1.433.028,37	1,100%
FEVEREIRO	1.433.028,37	-	-	13.010,47	1.446.038,84	0,908%
MARÇO	1.446.038,84	240.000,00	-	19.182,78	1.705.221,62	1,327%
ABRIL	1.705.221,62	-	-	14.954,40	1.720.176,02	0,877%
MAIO	1.720.176,02	-	-	19.124,89	1.739.300,91	1,112%
JUNHO	1.739.300,91	-	-	18.622,61	1.757.923,52	1,071%

BRADESCO FI REFERENCIADO DI PREMIUM						
10	SALDO INICIAL (R\$)	Aportes (R\$)	Resgates (R\$)	Rentabilidade (R\$)	SALDO FINAL (R\$)	Taxa de Retorno
JANEIRO	1.476.081,20	-	-	16.643,74	1.492.724,94	1,128%
FEVEREIRO	1.492.724,94	-	-	13.116,98	1.505.841,92	0,879%
MARÇO	1.505.841,92	-	-	17.559,23	1.523.401,15	1,166%
ABRIL	1.523.401,15	-	-	13.656,58	1.537.057,73	0,896%
MAIO	1.537.057,73	-	-	17.843,91	1.554.901,64	1,161%
JUNHO	1.554.901,64	-	-	17.608,56	1.572.510,20	1,132%

BRADESCO INSTITUCIONAL FIC FI RF IMA - B TP						
11	SALDO INICIAL (R\$)	Aportes (R\$)	Resgates (R\$)	Rentabilidade (R\$)	SALDO FINAL (R\$)	Taxa de Retorno
JANEIRO	4.784.756,93	-	-	1.205,94	4.783.550,99	-0,025%
FEVEREIRO	4.783.550,99	-	-	60.099,19	4.843.650,18	1,256%
MARÇO	4.843.650,18	-	-	127.743,73	4.971.393,91	2,637%
ABRIL	4.971.393,91	-	-	99.559,33	5.070.953,24	2,003%
MAIO	5.070.953,24	-	-	126.890,30	5.197.843,54	2,502%
JUNHO	5.197.843,54	-	-	123.037,23	5.320.880,77	2,367%

Continuação...

BRDESCO FI RF IRF - M 1 TÍTULOS PÚBLICOS						
12	SALDO INICIAL (R\$)	Aportes (R\$)	Resgates (R\$)	Rentabilidade (R\$)	SALDO FINAL (R\$)	Taxa de Retorno
JANEIRO	2.761.124,69	-	-	30.003,38	2.791.128,07	1,087%
FEVEREIRO	2.791.128,07	-	-	27.055,29	2.818.183,36	0,969%
MARÇO	2.818.183,36	-	-	33.865,61	2.852.048,97	1,202%
ABRIL	2.852.048,97	-	-	23.354,86	2.875.403,83	0,819%
MAIO	2.875.403,83	-	-	33.040,97	2.908.444,80	1,149%
JUNHO	2.908.444,80	-	-	34.083,19	2.942.527,99	1,172%

BRDESCO INSTITUCIONAL FIC FI RF IMA - B 5 +						
13	SALDO INICIAL (R\$)	Aportes (R\$)	Resgates (R\$)	Rentabilidade (R\$)	SALDO FINAL (R\$)	Taxa de Retorno
JANEIRO	668.016,85	-	-	8.529,98	659.486,87	-1,277%
FEVEREIRO	659.486,87	-	-	7.510,19	666.997,06	1,139%
MARÇO	666.997,06	-	50.000,00	24.483,31	641.480,37	3,968%
ABRIL	641.480,37	-	-	19.267,17	660.747,54	3,004%
MAIO	660.747,54	-	-	27.132,35	687.879,89	4,106%
JUNHO	687.879,89	-	-	23.034,56	710.914,45	3,349%

BRDESCO INSTITUCIONAL FIC FI RF IMA - B 5						
14	SALDO INICIAL (R\$)	Aportes (R\$)	Resgates (R\$)	Rentabilidade (R\$)	SALDO FINAL (R\$)	Taxa de Retorno
JANEIRO	2.682.506,20	-	-	36.566,32	2.719.072,52	1,363%
FEVEREIRO	2.719.072,52	-	-	37.756,65	2.756.829,17	1,389%
MARÇO	2.756.829,17	-	-	41.210,57	2.798.039,74	1,495%
ABRIL	2.798.039,74	-	-	24.496,36	2.822.536,10	0,875%
MAIO	2.822.536,10	-	-	16.820,31	2.839.356,41	0,596%
JUNHO	2.839.356,41	-	-	29.273,10	2.868.629,51	1,031%

Continuação...

BRDESCO FI RENDA FIXA IDKA PRÉ 2						
15	SALDO INICIAL (R\$)	Aportes (R\$)	Resgates (R\$)	Rentabilidade (R\$)	SALDO FINAL (R\$)	Taxa de Retorno
JANEIRO	2.621.743,86	-	-	19.909,22	2.641.653,08	0,759%
FEVEREIRO	2.641.653,08	-	-	27.397,86	2.669.050,94	1,037%
MARÇO	2.669.050,94	-	-	62.343,74	2.731.394,68	2,336%
ABRIL	2.731.394,68	-	-	21.299,78	2.752.694,46	0,780%
MAIO	2.752.694,46	-	-	63.208,15	2.815.902,61	2,296%
JUNHO	2.815.902,61	-	-	62.486,80	2.878.389,41	2,219%

4.5 - MOVIMENTAÇÃO DA CARTEIRA - RF - RENDA VARIÁVEL

BRADESCO FI AÇÕES SUSTENTABILIDADE EMPRESARIAL						
16	SALDO INICIAL (R\$)	Aportes (R\$)	Resgates (R\$)	Rentabilidade (R\$)	SALDO FINAL (R\$)	Taxa de Retorno
JANEIRO	868.770,31	-	-	3.622,54	872.392,85	0,417%
FEVEREIRO	872.392,85	-	-	50.702,06	821.690,79	-5,812%
MARÇO	821.690,79	-	-	22.197,99	799.492,80	-2,702%
ABRIL	799.492,80	-	-	17.571,60	817.064,40	2,198%
MAIO	817.064,40	-	-	62.833,17	879.897,57	7,690%
JUNHO	879.897,57	-	-	66.095,17	945.992,74	7,512%

BRADESCO INSTITUCIONAL FI AÇÕES BDR NÍVEL I						
17	SALDO INICIAL (R\$)	Aportes (R\$)	Resgates (R\$)	Rentabilidade (R\$)	SALDO FINAL (R\$)	Taxa de Retorno
JANEIRO	978.621,39	-	-	17.480,93	996.102,32	1,786%
FEVEREIRO	996.102,32	-	-	87,05	996.015,27	-0,009%
MARÇO	996.015,27	-	-	12.143,22	1.008.158,49	1,219%
ABRIL	1.008.158,49	-	-	574,50	1.007.583,99	-0,057%
MAIO	1.007.583,99	-	-	31.940,18	1.039.524,17	3,170%
JUNHO	1.039.524,17	-	-	1.969,35	1.041.493,52	0,189%

##

Nº	INVESTIMENTOS	RENTABILIDADE MENSAL						ACUMULADO
		JAN	FEV	MAR	ABR	MAI	JUN	
1	BB PREVIDENCIÁRIO RF REF DI LP PERFIL FIC FI	1,12%	0,85%	1,16%	0,89%	1,15%	1,09%	6,44%
2	BB PREVIDENCIÁRIO IMA - B 5 LP FIC FI	1,37%	1,40%	1,49%	0,89%	0,61%	1,03%	6,99%
3	BB PREVIDENCIÁRIO RF TP VÉRTICE 2027 FI	1,19%	1,70%	2,15%	1,34%	1,54%	0,95%	9,20%
4	BB PREV RF TÍTULOS PÚBLICOS XXI FI	1,39%	1,34%	1,27%	0,51%	-0,01%	0,93%	5,56%
5	BB PREVIDENCIÁRIO RF IMA - B 5 + TP FI	-1,26%	1,15%	3,63%	3,00%	4,12%	3,31%	14,67%
6	BB PREVIDENCIÁRIO RF IMA - B TP FI	-0,01%	1,27%	2,60%	2,00%	2,58%	2,37%	11,28%
7	FI CAIXA BRASIL IRF - M 1 + TP RF LP	0,73%	0,74%	2,59%	1,24%	2,84%	2,63%	11,24%
8	BRADESCO FI REFERENCIADO DI PREMIUM	1,13%	0,88%	1,17%	0,90%	1,16%	1,13%	6,54%
9	BRADESCO FI RF REF DI FEDERAL EXTRA	1,10%	0,91%	1,15%	0,88%	1,11%	1,07%	6,38%
10	BRADESCO FI RF IRF - M 1 TÍTULOS PÚBLICOS	1,09%	0,97%	1,20%	0,82%	1,15%	1,17%	6,57%
11	BRADESCO FI RENDA FIXA IDKA PRÉ 2	0,76%	1,04%	2,34%	0,78%	2,30%	2,22%	9,80%
12	BRADESCO INSTITUCIONAL FIC FI RF IMA - B 5	1,36%	1,39%	1,49%	0,88%	0,60%	1,03%	6,94%
13	BRADESCO INSTITUCIONAL FIC FI RF IMA - B 5 +	-1,28%	1,14%	3,70%	3,00%	4,11%	3,35%	14,75%
14	BRADESCO INSTITUCIONAL FIC FI RF IMA - B TP	-0,03%	1,26%	2,64%	2,00%	2,50%	2,37%	11,20%
15	BRADESCO FI AÇÕES SUSTENTABILIDADE EMPRESARIAL	0,42%	-5,81%	-2,70%	2,20%	7,69%	7,51%	8,90%
16	BRADESCO INSTITUCIONAL FI AÇÕES BDR NÍVEL I	1,79%	-0,01%	1,22%	-0,06%	3,17%	0,19%	6,43%
17	SICREDI - FI INSTITUCIONAL RF REF IRF - M LP	0,89%	0,86%	2,15%	1,02%	2,23%	2,11%	9,61%
	CDI	1,12%	0,92%	1,17%	0,92%	1,12%	1,07%	6,49%
	IRF - M 1	1,10%	0,98%	1,23%	0,86%	1,14%	1,19%	6,68%
	IDKA 2	1,44%	1,62%	1,58%	0,71%	0,29%	0,97%	6,79%
	IMA - B 5	1,40%	1,41%	1,52%	0,90%	0,57%	1,05%	7,04%
	IPCA + 5,00% a.a.	0,94%	1,25%	1,12%	1,02%	0,64%	0,33%	5,40%
	IRF - M 1+	0,72%	0,79%	2,67%	1,25%	2,85%	2,65%	11,41%
	IRF - M	0,84%	0,86%	2,15%	1,10%	2,20%	2,12%	9,62%
	IMA - B 5+	-1,26%	1,17%	3,73%	3,03%	4,13%	3,37%	14,91%
	IMA - B	0,00%	1,28%	2,66%	2,02%	2,53%	2,39%	11,37%
	BDR	4,37%	1,15%	2,99%	-0,49%	5,90%	0,48%	15,13%
	IGC	3,98%	-7,79%	-3,42%	1,86%	4,11%	8,63%	6,67%

GRÁFICO COMPARATIVO DE RENTABILIDADE DOS ÍNDICES

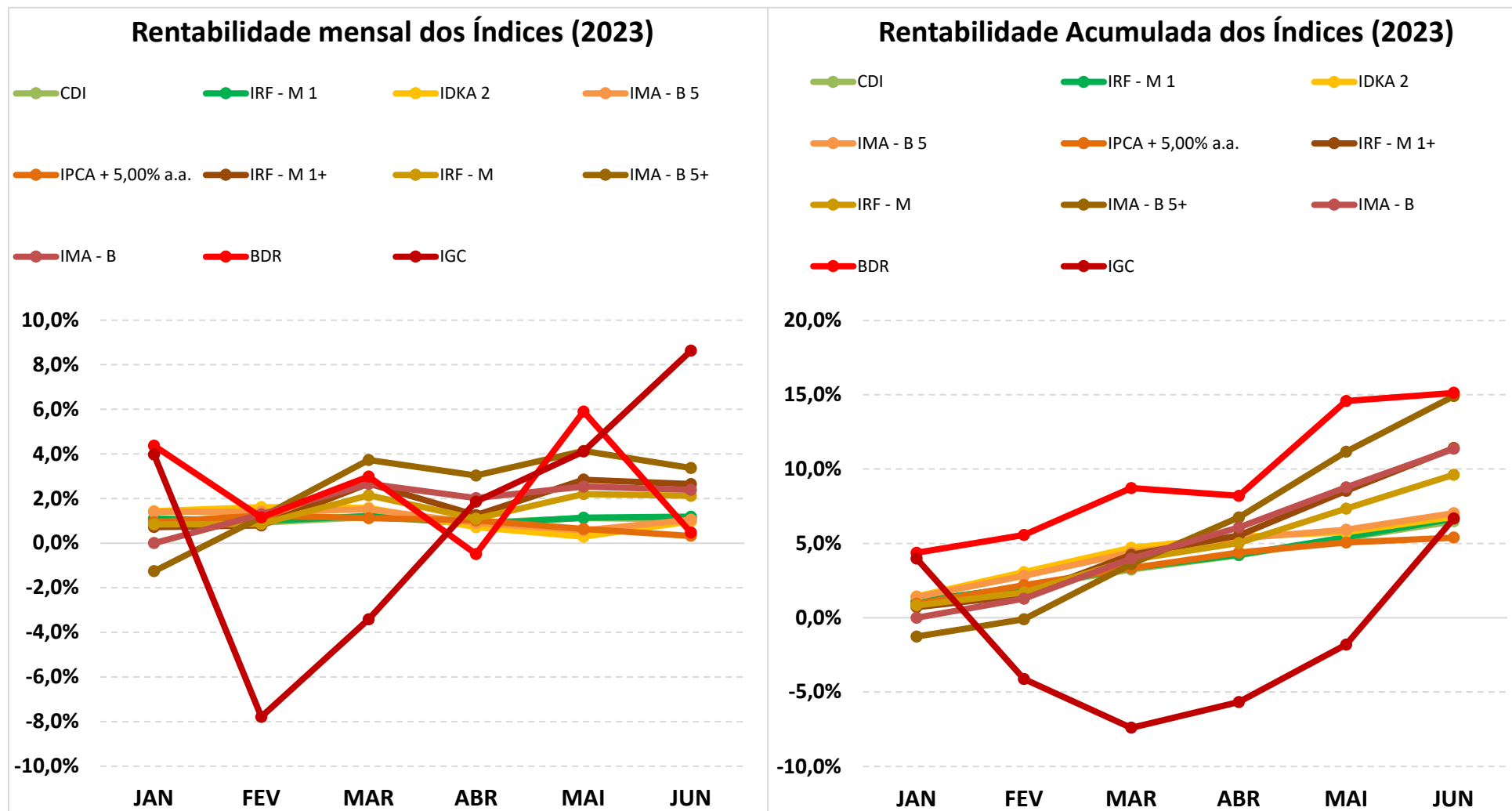

5.1-MELHOR DESEMPENHO SEMESTRAL DOS INVESTIMENTOS

COMPORTAMENTO MENSAL

FUNDO DE INVESTIMENTO	JAN	FEV	MAR	ABR	MAI	JUN
BRADESCO INSTITUCIONAL FIC FI RF IMA - B 5 +	-1,28%	1,14%	3,70%	3,00%	4,11%	3,35%

Comportamento MENSAL no Semestre

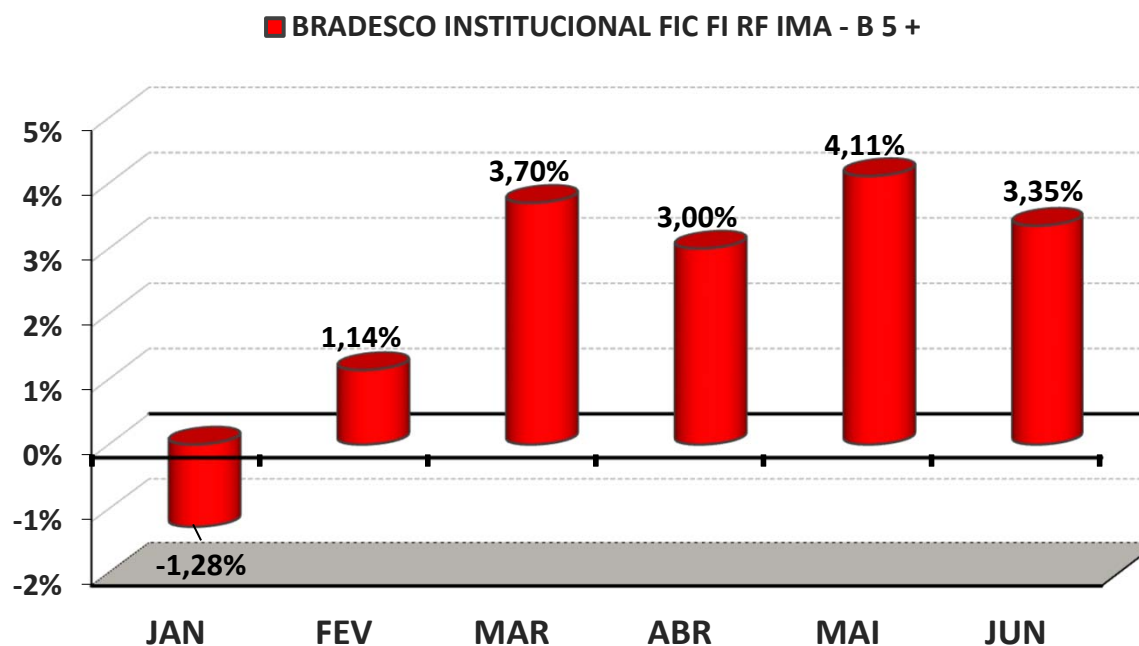

5.1-MELHOR DESEMPENHO ACUMULADO SEMESTRAL DOS INVESTIMENTOS

COMPORTAMENTO ACUMULADO

FUNDO DE INVESTIMENTO	JAN	FEV	MAR	ABR	MAI	JUN
BRADESCO INSTITUCIONAL FIC FI RF IMA - B 5 +	-1,28%	-0,15%	3,54%	6,65%	11,03%	14,75%

Comportamento ACUMULADO no Semestre

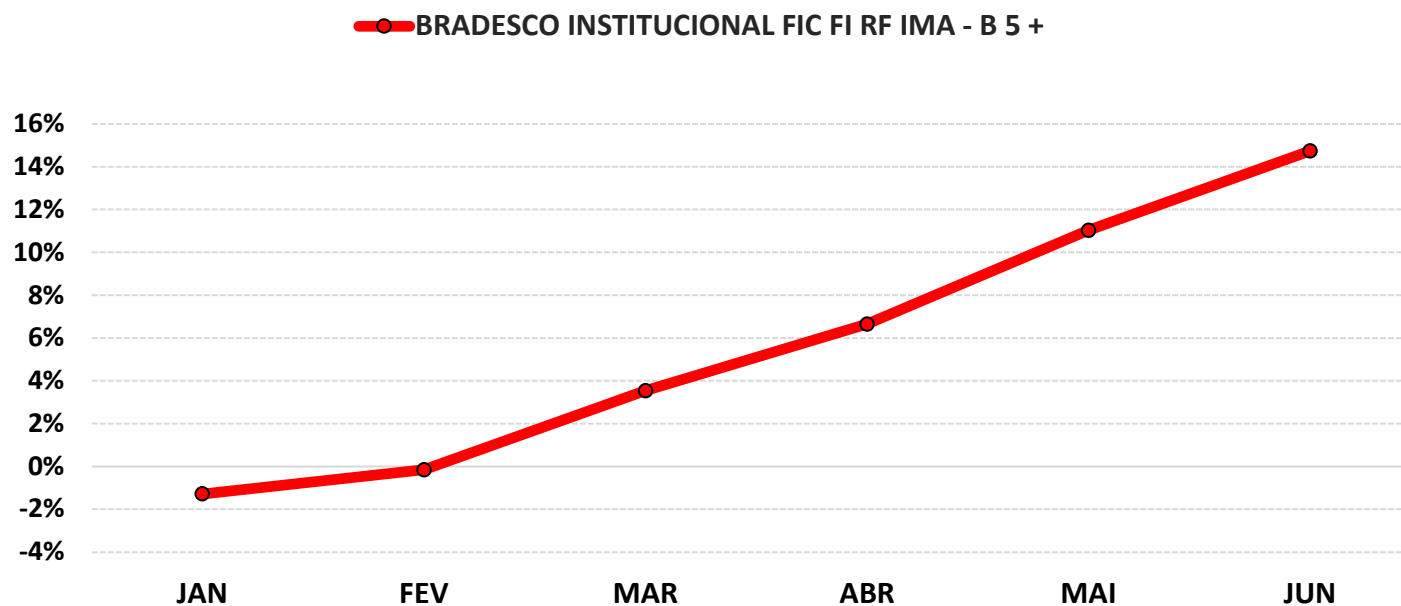

5.2-PIOR DESEMPENHO SEMESTRAL DOS INVESTIMENTOS

COMPORTAMENTO MENSAL

FUNDO DE INVESTIMENTO	JAN	FEV	MAR	ABR	MAI	JUN
BB PREV RF TÍTULOS PÚBLICOS XXI FI	1,39%	1,34%	1,27%	0,51%	-0,01%	0,93%

Comportamento MENSAL no Semestre

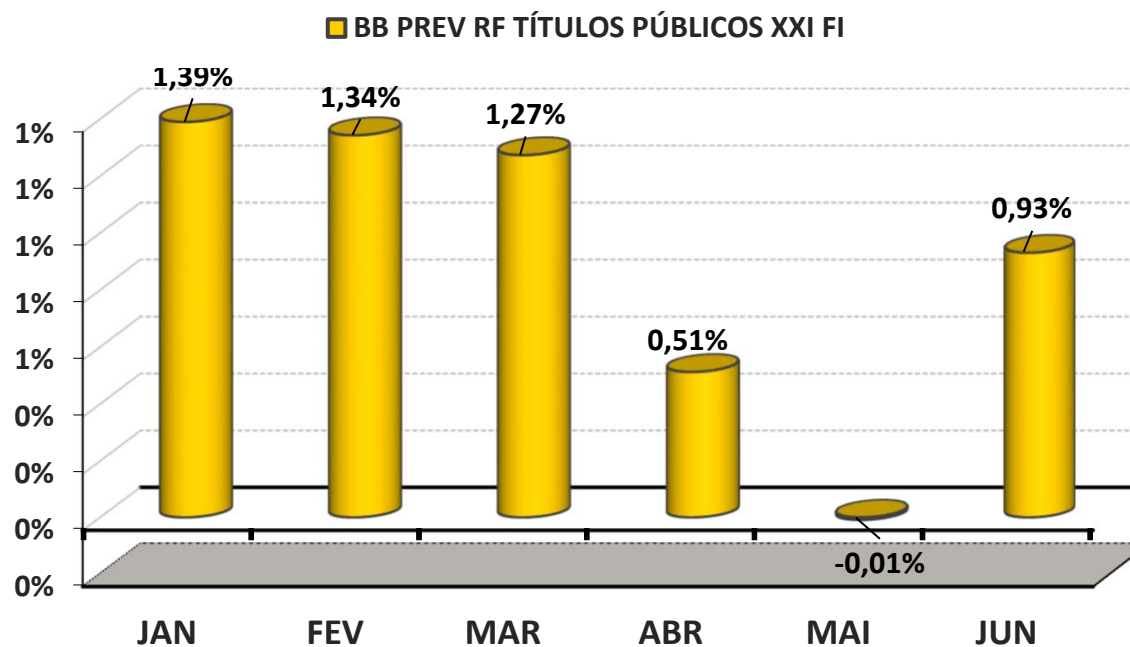

5.2-PIOR DESEMPENHO SEMESTRAL DOS INVESTIMENTOS

COMPORTAMENTO ACUMULADO

FUNDO DE INVESTIMENTO	JAN	FEV	MAR	ABR	MAI	JUN
BB PREV RF TÍTULOS PÚBLICOS XXI FI	1,39%	2,75%	4,06%	4,59%	4,58%	5,56%

Comportamento ACUMULADO no Semestre

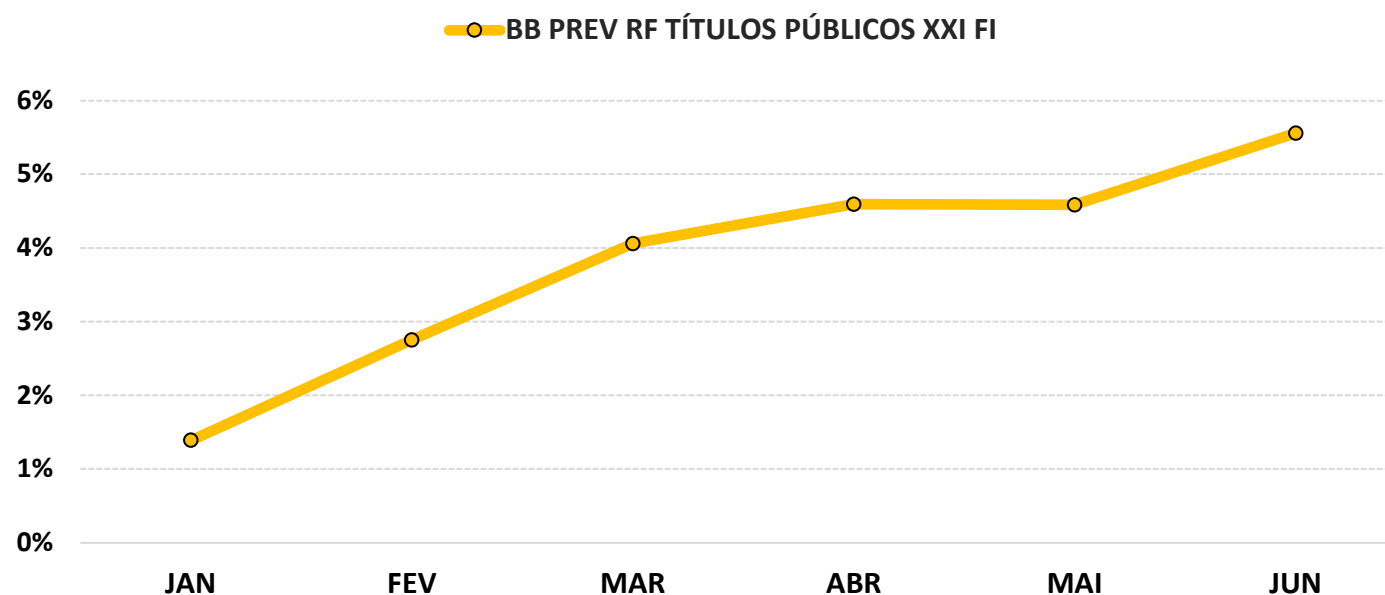

6-ANÁLISE DA CARTEIRA DE INVESTIMENTO - 1º SEMESTRE - 2023

	JAN	FEV	MAR	ABR	MAI	JUN
MENSAL	0,50%	0,90%	2,05%	1,43%	2,24%	2,06%
CDI	1,12%	0,92%	1,17%	0,92%	1,12%	1,07%
IBOVESPA	3,37%	-7,49%	-2,91%	2,50%	3,74%	9,00%
META ATUARIAL	0,95%	1,26%	1,13%	1,03%	0,65%	0,34%

	JAN	FEV	MAR	ABR	MAI	JUN
ACUMULADO DO SEMESTRE	0,50%	1,40%	3,48%	4,96%	7,31%	9,52%
CDI	1,12%	2,05%	3,24%	4,19%	5,36%	6,49%
IBOVESPA	3,37%	-4,37%	-7,16%	-4,83%	-1,27%	7,61%
META ATUARIAL	0,95%	2,22%	3,38%	4,44%	5,12%	5,47%

RENTABILIDADE ACUMULADA DO SEMESTRE DO IMPSAJ:

R\$ 3.219.643,61

META ATUARIAL ACUMULADA DO SEMESTRE:

R\$ 1.839.711,92

GANHO SOBRE A META ATUARIAL:

R\$ 1.379.931,69

7-CONCLUSÃO

Atendendo o Art. 129, I, da Portaria MTP 1.467/2022, detalhado na página 4 deste relatório, segue uma análise do desempenho da Carteira de Investimento do IMPSAJ, no 1º Semestre/2023, analisando rentabilidade, risco das operações e aderência ao PAI/2023.

7.1.-RENTABILIDADE DA CARTEIRA SEMESTRAL

A Carteira de Investimentos do IMPSAJ, apresenta-se com uma rentabilidade acumulada no semestre de 9,52% a.a., enquanto o indicador de desempenho do mercado (CDI), obteve um rendimento acumulado no semestre de 6,49% a.a., ou seja, uma carteira que alcançou no período, uma rentabilidade de 146,78% sobre o índice de referência do mercado.

GRÁFICO DA RENTABILIDADE DA CARTEIRA X META ATUARIAL

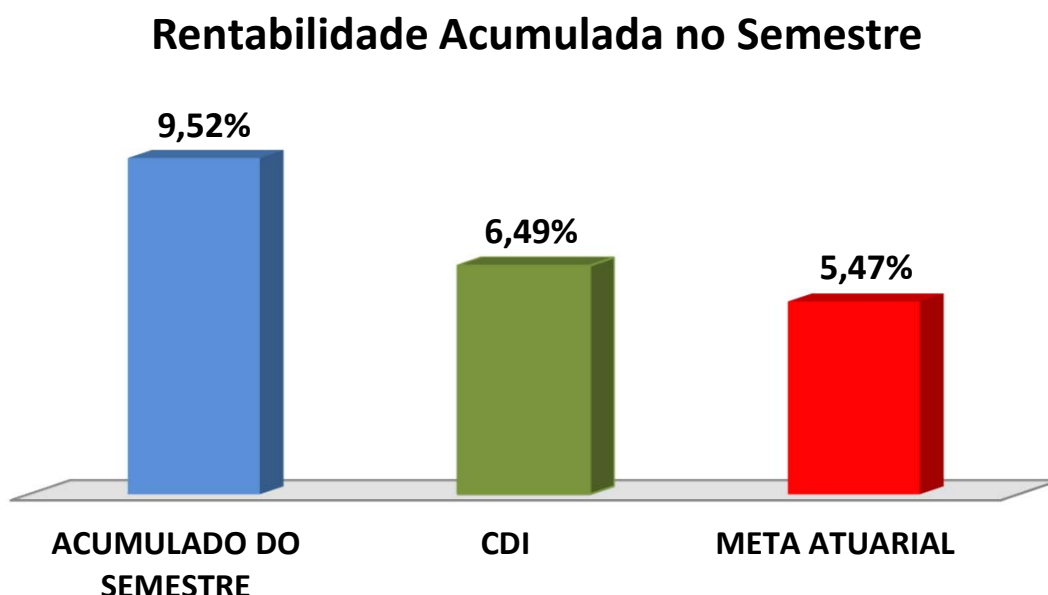

Rentabilidade Acumulada no Semestre

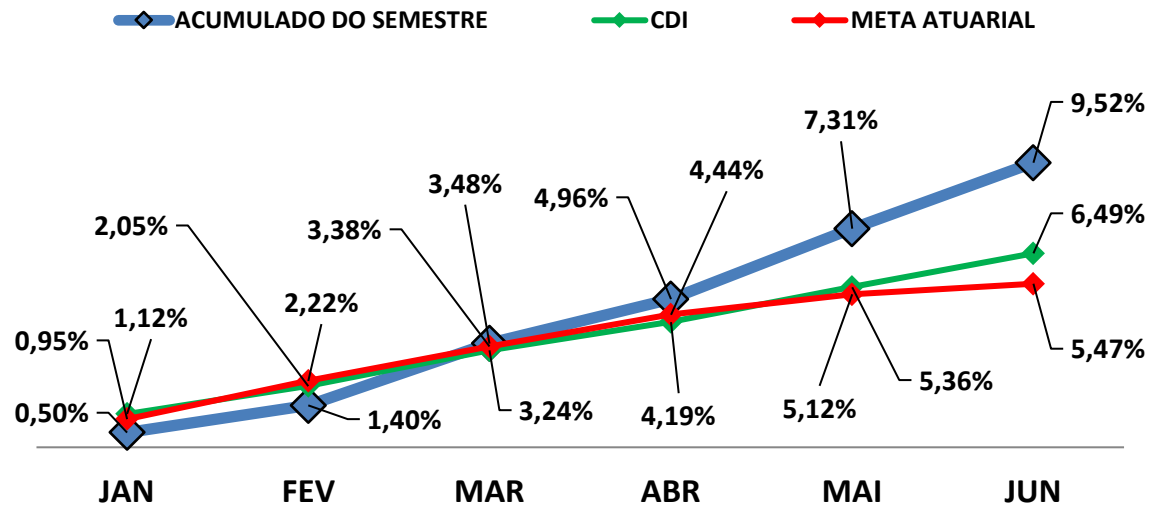

7.2-META ATUARIAL

Enquanto a rentabilidade acumulada no semestre do IMPSAJ é de 9,52% a.a., a Meta Atuarial acumulada no mesmo período é de 5,47%, representando 173,98% sobre a Meta Atuarial.

7.3-PERFIL DE RISCO DO INVESTIDOR

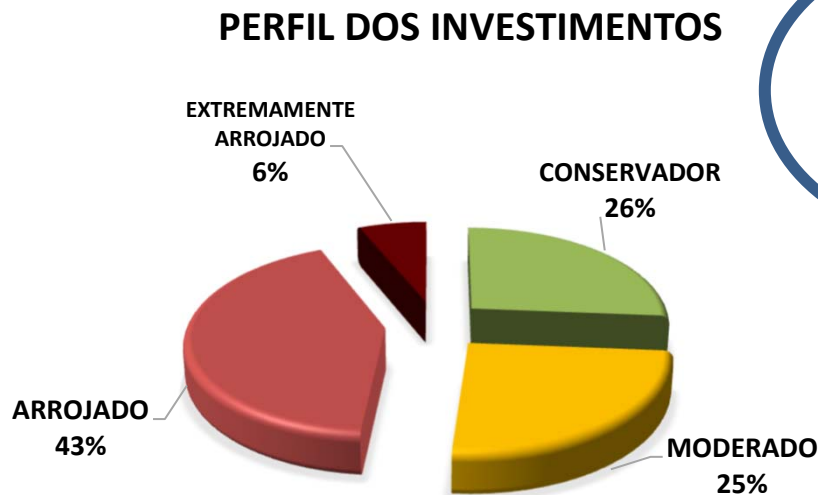

PERFIL 6
MODERADO COM
TENDÊNCIA
ARROJADA

Descrição do Perfil de Investidor

Objetivo do perfil

Perfil que tem o objetivo de buscar ganhos acima da inflação. A carteira possui uma grande concentração de ativos moderados, mas busca investir um pouco em ativos arrojados. Para investidores que possuem obrigações de longo prazo (como Planos de Previdência) é o perfil mais indicado.

Comportamento da carteira

A carteira com perfil MODERADO COM TENDÊNCIA ARROJADA, busca investimentos que rentabilizam acima da inflação, mas que podem apresentar rentabilidades negativas no curto prazo. Para investidores que possuem obrigações de longo prazo é o perfil mais indicado, pois os investimentos podem oferecer ganhos mais vultuosos no médio e longo prazo. Esse tipo de perfil é o mais equilibrado, entre cumprir a Meta Atuarial e se proteger um pouco das oscilações de mercado.

Classificação de Perfil de Investidor - Metodologia Atuarial Consultoria

CONSERVADOR	1	EXTREMAMENTE CONSERVADOR
	2	CONSERVADOR
	3	CONSERVADOR COM TENDÊNCIA MODERADA
MODERADO	4	MODERADO COM TENDÊNCIA CONSERVADORA
	5	MODERADO
	6	MODERADO COM TENDÊNCIA ARROJADA
ARROJADO	7	ARROJADO COM TENDÊNCIA CONSERVADORA
	8	ARROJADO COM TENDÊNCIA MODERADA
	9	ARROJADO
	10	EXTREMAMENTE ARROJADO

7.4-AVALIAÇÃO DE DESEMPENHO NO 1º SEMESTRE

No 1º trimestre e 2º trimestre, o RPPS optou por uma carteira com perfil 6 - Moderado com Tendência Arrojada. Após os investidores sofrerem os efeitos ocorridos pela pandemia de COVID-19 e a guerra entre Ucrânia e Rússia, que desencadearam atritos geopolíticos entre as principais economias globais, o 1º semestre/2023 apresentou recuperação dos índices de Renda Fixa e de Renda Variável, com maior destaque para os investimentos de Longo Prazo. No Brasil, o PIB veio acima do esperado pelo mercado, com perspectiva de fechar 2023 da mesma forma. Devido a Diversificação da carteira de Investimentos do RPPS, que possui uma boa concentração em índices de Longo Prazo, o RPPS fechou o 1º semestre/2023 com uma excelente rentabilidade, que supera 160% da Meta Atuarial, quase alcançando a Meta Atuarial esperada para o ano.

7.5-ORIENTAÇÃO PARA A CARTEIRA DE INVESTIMENTO NO 2º SEMESTRE

Com relação a Renda Fixa, a iminência do ciclo de redução da Taxa Selic deverá ocorrer em agosto ou setembro. Atualmente, a Taxa Selic se encontra em 13,75% a.a. e o mercado financeiro projeta encerrando 2023 em 12,00% a.a., com perspectiva de revisão para baixo. Com isso, os Ativos de Renda Fixa com Juros Pré-Fixados de Longo Prazo (como os sub-índices IMA-B, IMA - B 5+, IRF-M e IRF-M 1+) tendem a apresentar melhor desempenho do que o verificado no 1º semestre/2023. Em contrapartida, os índices conservadores como DI e IRF - M 1 passarão a apresentar menor desempenho com o passar dos meses. Assim, orientamos o RPPS a aumentar de forma gradativa a aplicação em índices de Renda Fixa de Longo Prazo como IMA - B e IRF - M. Devido a alta concentração da carteira em IMA - B 5+ e/ou IRF-M1+, apenas manter o atual percentual aplicado. Com relação aos índices conservadores (DI e IRF - M 1), recomendamos o RPPS continuar aplicando, mas que não ultrapasse 20% dos repasses previdenciários.

Com relação a Renda Variável, a perspectiva é de desempenho positivo no 2º semestre/2023. Além do ciclo de redução da Taxa Selic favorecer a Bolsa de Valores, outras variáveis corroboram para essa perspectiva positiva. No 1º Trimestre/2023 o PIB surpreendeu positivamente. O mercado de trabalho mostrou aumento de empregados e estabilidade na taxa de desemprego. O IPCA vem demonstrando redução a cada mês, além da aprovação do novo arcabouço fiscal e a reforma tributária, favorecendo o consumo. Assim, orientamos o RPPS a aproveitar os meses de desvalorização, para aportar no máximo 30% dos repasses previdenciários em Renda Variável.

Com relação a Investimento no Exterior, o ambiente externo ainda é incerto e merece precaução. A pressão inflacionária sobre as principais economias globais estão levando os Bancos Centrais dos EUA e da Europa a elevarem as Taxas de Juros para promover a convergência da inflação dentro das metas. Aliado a isso, temos redução do crédito nos EUA devido a estabilidade no setor bancário, gerando impacto negativo e incerto sobre o crescimento das principais economias do mundo. Na China, a atividade econômica apresenta crescimento de forma moderada, apesar da diminuição no ritmo do consumo. Assim, orientamos o RPPS a aproveitar os meses de forte desvalorização, para aportar recursos em Investimento no Exterior, até o percentual máximo de 3% do seu Patrimônio Líquido.

As orientações e análises efetuadas seguem as disposições estabelecidas na **Resolução CMN 4.963/2021**, tendo presente as condições de segurança, rentabilidade, solvência, liquidez, motivação, adequação as obrigações previdenciárias e transparência.

É o Relatório.



Igor França Garcia
Atuário MIBA/RJ 1.659

Certificação de Especialista em Investimento - CEA
Consultor de Investimentos credenciado pela CVM